Olympiades canadiennes de la formation professionnelle et technique

Charlottetown

20-23 mai

2009

Vos hôtes : Skills/Compétences Canada – Î.-P.-É

Skills/Compétences Canada – Î.-P.-É
140, rue Weymouth
Charlottetown PE C1A 4Z1
Tél. : 902-566-9390 Téléc. : 902-566-9639
Courriel : tammya@skillscanada.com

20-23 mai
Olympiades canadiennes de la formation professionnelle et technique
Charlottetown 2009

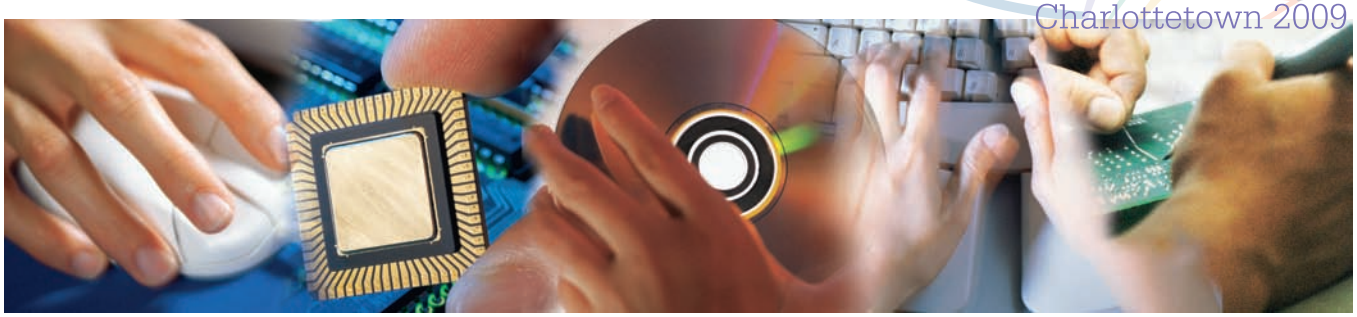

Depuis sa création, il y a plus de 15 ans, Skills/Compétences Canada (S/CC) n'a cessé d'évoluer. Organisme pancanadien sans but lucratif, S/CC compte des bureaux dans toutes les provinces et tous les territoires du pays. Ces derniers entretiennent des liens essentiels avec les membres de l'industrie – employeurs et employés –, les gouvernements, les éducateurs et les élèves. Tenant compte des tendances futures, S/CC s'emploie à doter les jeunes des compétences qui contribueront à assurer le succès du Canada sur les marchés mondiaux, qui changent sans cesse. Pour atteindre ses objectifs, Skills/Compétences Canada conçoit et met en œuvre des programmes destinés aux élèves des niveaux secondaire et postsecondaire ainsi qu'aux jeunes suivant une formation d'apprenti.

Nos buts :

- Améliorer la perception qu'ont les membres du grand public des occupations dans les métiers spécialisés.
- Promouvoir les possibilités de carrière dans les secteurs professionnel et de la technologie.
- Établir et alimenter des relations solides entre les entreprises privées, le secteur de l'éducation, le gouvernement et les organismes de travailleurs.
- Sensibiliser les jeunes à l'importance de terminer leurs études secondaires à la fois pour leur développement personnel et pour s'assurer de meilleures perspectives d'emploi.

Nos activités :

- Mettre en valeur les carrières dans les secteurs professionnel et de la technologie au moyen de concours provinciaux et nationaux.
- Fournir aux éducateurs et aux élèves du matériel d'information en vue de les sensibiliser à ces carrières.
- Travailler en partenariat avec des organisations, des instituts et des associations afin de renseigner les jeunes sur les tendances futures.
- Concevoir, élaborer et organiser des concours qui font appel à la résolution de problèmes, au travail d'équipe et à des compétences en leadership afin de favoriser la réussite des jeunes.

SKILLS COMPÉTENCES CANADA

20-23 mai
Olympiades canadiennes de la formation professionnelle et technique
Charlottetown 2009

15es Olympiades canadiennes de la formation professionnelle et technique
Charlottetown, Î.-P.-É.

20 mai *Cérémonie d'ouverture*
21 mai *Épreuves*
22 mai *Épreuves*
23 mai *Cérémonie de clôture*

Pourquoi s'impliquer ?
- Pour renforcer l'engagement de votre entreprise à l'égard du développement de la communauté et des études spécialisées.
- Pour favoriser la formation professionnelle et technique parmi les jeunes.
- Pour accroître les occasions de réseautage entre les secteurs de l'éducation et des affaires.
- Pour favoriser la disponibilité d'une main-d'œuvre jeune et hautement qualifiée.
- Pour hausser le profil de vos produits et services.
- Pour élargir votre clientèle

Les participants :
- 500-600 concurrents de toutes les provinces
- 700-1000 délégués de partout au pays
- Plus de 8000 élèves et visiteurs

Les installations :
- Centre municipal de Charlottetown
- Tourism and Culinary Institute
- Confederation Centre of the Arts
- Université de l'Île-du-Prince-Édouard

L'objet :
- La présentation de plus de 40 métiers et techniques

SKILLS COMPÉTENCES CANADA

20-23 mai
Olympiades canadiennes de la formation professionnelle et technique
Charlottetown 2009

En mai 2009, la ville de Charlottetown, à l'Île-du-Prince-Édouard, accueillera pour la première fois les Olympiades canadiennes de la formation professionnelle et technique. Uniques en leur genre, les Olympiades offrent aux élèves et aux apprentis de partout au Canada l'occasion de participer à des concours pour plus de 40 métiers et technologies. Leur 15e édition, d'une durée de quatre jours, se déroulera au Centre municipal de Charlottetown et au Tourism and Culinary Institute. Il s'agira d'une expérience excitante et enrichissante pour tous ceux et celles qui y participeront.

Skills/Compétences Canada, organisme national sans but lucratif, est l'hôte conjoint des Olympiades canadiennes. Une partie importante de son mandat est de promouvoir les métiers spécialisés parmi la jeunesse canadienne. Au moyen de programmes et d'activités, l'organisme vise à sensibiliser les jeunes aux occupations de choix dans les métiers et le secteur de la technologie afin de créer une main-d'œuvre qui soit en mesure de contribuer positivement à la position du pays sur les marchés économiques mondiaux, qui sont en constante évolution.

En raison tant des facteurs démographiques que de la demande accrue de main-d'œuvre qualifiée, le secteur privé, les gouvernements et les établissements d'éducation sont appelés à conjuguer leurs efforts afin d'accroître le taux de participation aux programmes de formation professionnelle et technique. Les Olympiades canadiennes constituent un élément déterminant dans la stratégie pour l'atteinte de cet objectif. Comme tenu des changements dynamiques et fondamentaux au sein de l'économie du Canada et des pays du mondeentier, il n'a jamais été aussi important d'y voir.

Les Olympiades canadiennes constituent l'un des principaux moyens par lesquels Skills/Compétences Canada cherche à donner aux travailleurs et travailleuses qualifiés la reconnaissance qu'ils méritent. La rencontre offre aux jeunes la possibilité d'acquérir une expérience pratique dans un environnement de compétition, tout en sensibilisant le public à l'importance des métiers et des technologies.

En 2009, les Olympiades canadiennes réuniront plus de 1500 participants – concurrents, parents, enseignants et conseillers – de toutes les régions du pays. Les jeunes se livreront concurrence dans l'espoir d'être désignés les meilleurs de leur discipline.

Environ 8000 élèves et gens de la région visiteront les lieux de la compétition pour assister aux épreuves mettant aux prises les meilleurs des meilleurs.

SKILLS COMPÉTENCES CANADA

Occasions de partenariat

Votre partenariat avec les Olympiades canadiennes 2009 soulignera votre leadership et votre vision. Votre participation mettra aussi en relief la valeur intrinsèque d'une rencontre nationale qui est consacrée à la vaste gamme d'occupations spécialisées faisant partie intégrante de la main-d'œuvre canadienne et qui offre aux jeunes l'occasion de montrer devant public l'ampleur de leurs compétences.

Commanditaire Platine	50 000 $ +
*Commanditaire Or	25 000 $ - 50 000 $
*Commanditaire Argent	10 000 $ - 25 000 $
*Commanditaire Bronze	2 500 $ - 10 000 $
*Commanditaire de soutien	Moins de 2 500 $

*Valeur totale des dons en argent et en nature**

****Les dons en nature sont divisés en deux catégories :**

1) Biens consommables : La contribution du commanditaire est reconnue en entier, à savoir pour la totalité de la valeur au détail des biens, à titre de produits donnés entièrement à S/CC – Î.-P.-É. ou à S/CC.
2) Biens non consomptibles : La contribution du commanditaire est reconnue à 30 % de la valeur au détail des biens étant donné que, une fois la compétition terminée, celui-ci sera l'unique propriétaire des biens.

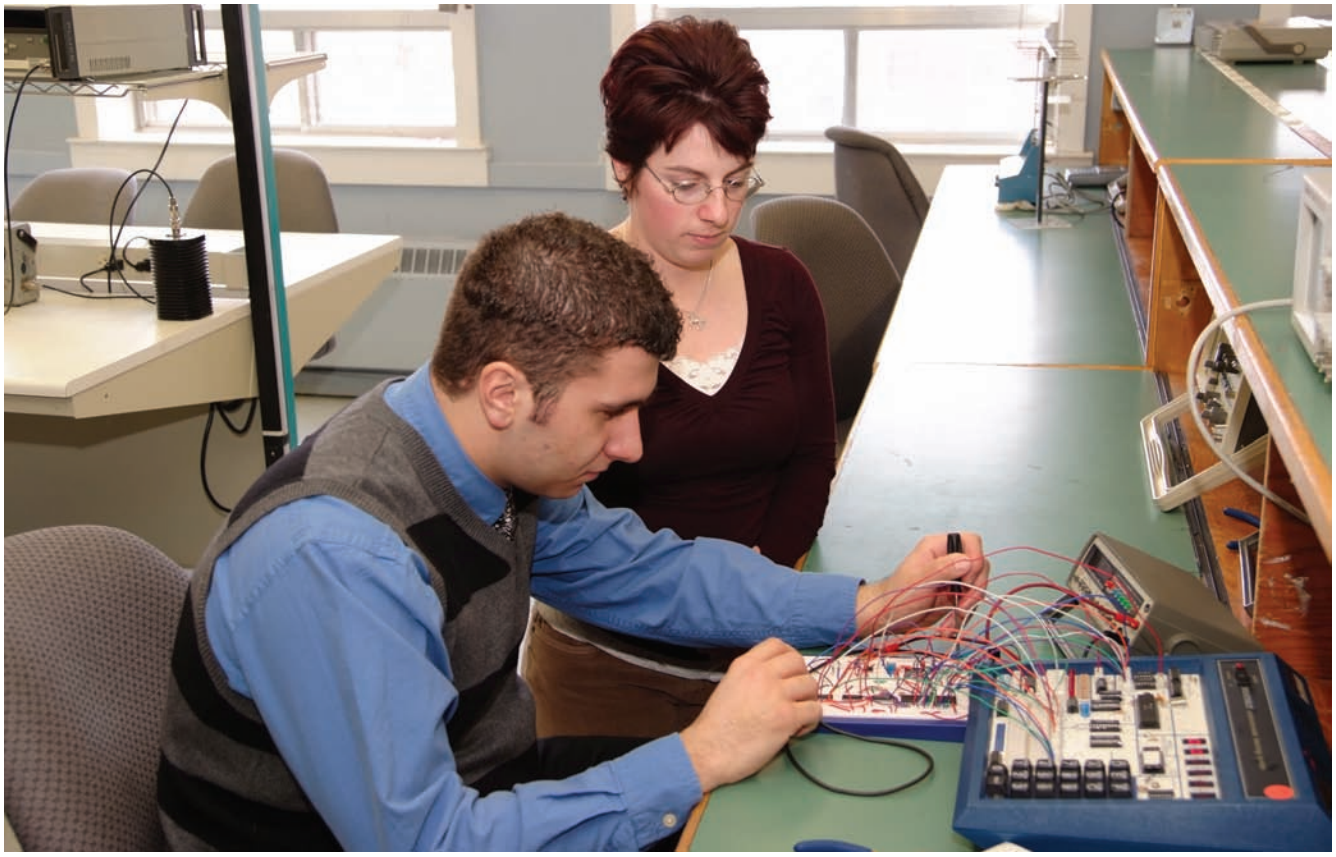

SKILLS COMPÉTENCES CANADA

Avantages d'un partenariat

Avantages	Platine 50 000 $ +	Or 25 000 $ - 50 000 $	Argent 10 000 $ - 25 000 $	Bronze 2 500 $ - 10 000 $	Soutien Moins de 2 500 $
Logo d'entreprise sur les chandails des concurrents	✓	✓	✓		
Logo d'entreprise dans le programme imprimé	✓	✓	✓		
Nom de l'entreprise dans le programme imprimé				✓	✓
Nom de l'entreprise sur des affiches dans l'ensemble des lieux	✓	✓			
Nom de l'entreprise sur les affiches dans l'aire du concours commandité	✓	✓	✓	✓	✓
Logo d'entreprise sur les sites Web de S/CC-IPÉ et des Olympiades	✓	✓	✓		
Nom d'entreprise sur les sites Web et dans le programme imprimé				✓	✓
Invitation à l'activité pour la reconnaissance des partenaires	5	4	3	2	1
Remise d'une plaque à l'activité de reconnaissance	✓	✓	✓		
Usage du logo de S/CC dans les communications et activités promotionnelles du commanditaire	✓	✓	✓	✓	✓
Logo d'entreprise sur l'écran à la Cérémonie de remise des médailles	✓	✓	✓		
Nom de l'entreprise sur l'écran à la Cérémonie de remise des médailles				✓	✓
Espace de stand gratuit à des endroits de choix	✓	✓			
Publicité dans le programme imprimé	Pleine page	1/2 page	1/4 page		

Les partenariats de tous les niveaux peuvent être destinés à des concours précis.

SKILLS COMPÉTENCES CANADA

Concours et lieux de compétition

Transport

Entretien d'aéronefs	PS	CM
Tôlerie – Carrosserie	S/PS	CM
Mécanique automobile	S/PS	CM
Mécanique de machinerie lourde	PS	CM
Mécanique de véhicules de loisir et d'entretien	S	CM

Construction

Technologie et conception architecturales	S/PS	TCC
Briquetage – Maçonnerie	PS	CM
Ébénisterie	S/PS	CM
Charpenterie	S/PS	CM
Électricité de construction	S/PS	CM
Contrôle et automatisation	S/PS	CM
Jardinier-paysagiste (équipes de 2)	PS	CM
Plomberie	S/PS	CM
Réfrigération	PS	CM
Ferblanterie – Tôlerie	PS	CM
Soudage	S/PS	CM

Information

Animation informatisée 2D (équipes de 2)	ST	CC
Animation informatisée 3D (équipes de 2)	ST	CC
Électronique	S/PS	CM
Infographie	S/PS	TCC
Conception de sites Web	S/PS	TCC
TI – Soutien de réseaux	S/PS	TCC
TI – Application de logiciels	S/PS	TCC
Production télévisuelle et vidéo (équipes de 2)	S	CM

Légende :
S- Niveau secondaire
PS - Niveau postsecondaire
CM – Centre municipal
TCC – Tourism and Culinary Centre

SKILLS COMPÉTENCES CANADA

20-23 mai
Olympiades canadiennes de la formation professionnelle et technique
Charlottetown 2009

Concours et lieux de compétition

Fabrication

Usinage CNC	S/PS	CM
Mécanicien-monteur industriel	PS	CM
Dessin industriel – CDAO	S/PS	CM
Techniques d'usinage	S/PS	CM
Robotique	S	CM
Mécatronique (équipes de 2)	PS	CM

Services

Esthétique	PS	CM
Pâtisserie	S/PS	TCC
Cuisine	S/PS	TCC
Coiffure	S/PS	CM
Service de la restauration	S/PS	TCC
Couture dames	S	CM

Employabilité

Entrevue d'emploi	S	TCC
Présentation : aptitudes professionnelles	S	TCC
Discours préparé	S	TCC
Sécurité sur le lieu de travail	S	CM

Les concours et les lieux de compétition peuvent être modifiés.

Légende :
S- Niveau secondaire
PS - Niveau postsecondaire
CM – Centre municipal
TCC – Tourism and Culinary Centre

SKILLS COMPÉTENCES CANADA

20-23 mai
Olympiades canadiennes de la formation professionnelle et technique
Charlottetown 2009

Formulaire d'engagement

Au nom de _____
Nom de l'entreprise

je confirme l'engagement de l'entreprise à l'égard des Olympiades canadiennes de la formation professionnelle et technique.

Nous commanditerons _____
Catégorie de commandite/ Nom du concours

et offrirons la contribution suivante : _____

_____

_____

Nous remettrons un chèque, à l'ordre de Skills Canada PEI, avant la fin def _____
Mois/Année

Autre : _____

Les partenaires Platine et Or ont droit à un espace de stand sur les lieux de la compétition.

___ Veuillez nous réserver un espace de stand. ___ Nous n'aurons pas besoin de stand.

Tout formulaire d'engagement remis à S/CC – Î.-P.-É. avant le 9 janvier 2009 garantit l'inclusion du nom de votre entreprise et/ou de son logo dans le matériel promotionnel de S/CC – Î.-P.-É. consacré aux Olympiades canadiennes. Les logos doivent être transmis par voie électronique en format EPS ou TIFF. Si le formulaire est remis après cette date, le nom et/ou logo de votre entreprise ou organisme seront inclus dans le plus grand nombre possible de documents.

Nom : _____ Titre : _____

Adresse : _____ No de tél. : _____

Ville : _____ C. P. : _____ Courriel : _____

Date : _____ Signature : _____

Veuillez envoyer le formulaire d'engagement à :
Clifford Lee
Skills/Compétences Canada – Î.-P.-É.
140, rue Weymouth
Charlottetown PE C1A 4Z1
Courriel : cjlee@hollandcollege.com
Tél. : 902-566-9395
Téléc. : 902-566-9639

SKILLS COMPÉTENCES CANADA