

N°	Diffusé pour	date
1	Diffusé pour un examen à 50 %	26 mai 2022
2	Diffusé pour un examen à 75 %	30 juin 2022
3	Diffusé pour un examen à 99 %	18 nov. 2022

Notes générales
 POUR USAGE PÉDAGOGIQUE SEULEMENT

- 1 - ISOMETRIC
- A2 – PLAN D'ÉTAGE
- AJ - PLAN DES SOLIVES DE PLANCHER
- A4 - PLAN-STRUCTURE DE CHARPENTE
- A5 – ÉLEVATION AVANT
- A6 – ÉLEVATION GAUCHE
- A7 – ÉLEVATION ARRIÈRE
- AB – ÉLEVATION DROITE
- A9 - COUPE
- A10 - COUPE
- A 11 - COUPE
- A12 - DÉTAILS
- A13 - DÉTAILS
- A14 - DÉTAILS
- A15 - DÉTAILS
- A16 - DÉTAILS
- A 17 - DÉTAILS
- A18 - DÉTAILS
- A18 - DÉTAILS
- A19 - DÉTAILS
- A20 - DÉTAILS



NOM DU CLIENT
SKILLS/COMPÉTENCES CANADA
NOM DU PROJET
CHARPENTERIE – COMPÉTITION NATIONALE NIVEAU POSTSECONDAIRE
TITRE DU DESSIN
ISOMÉTRIQUE
DATE MAI 2022
DESSINÉ PAR : JAVA

A1

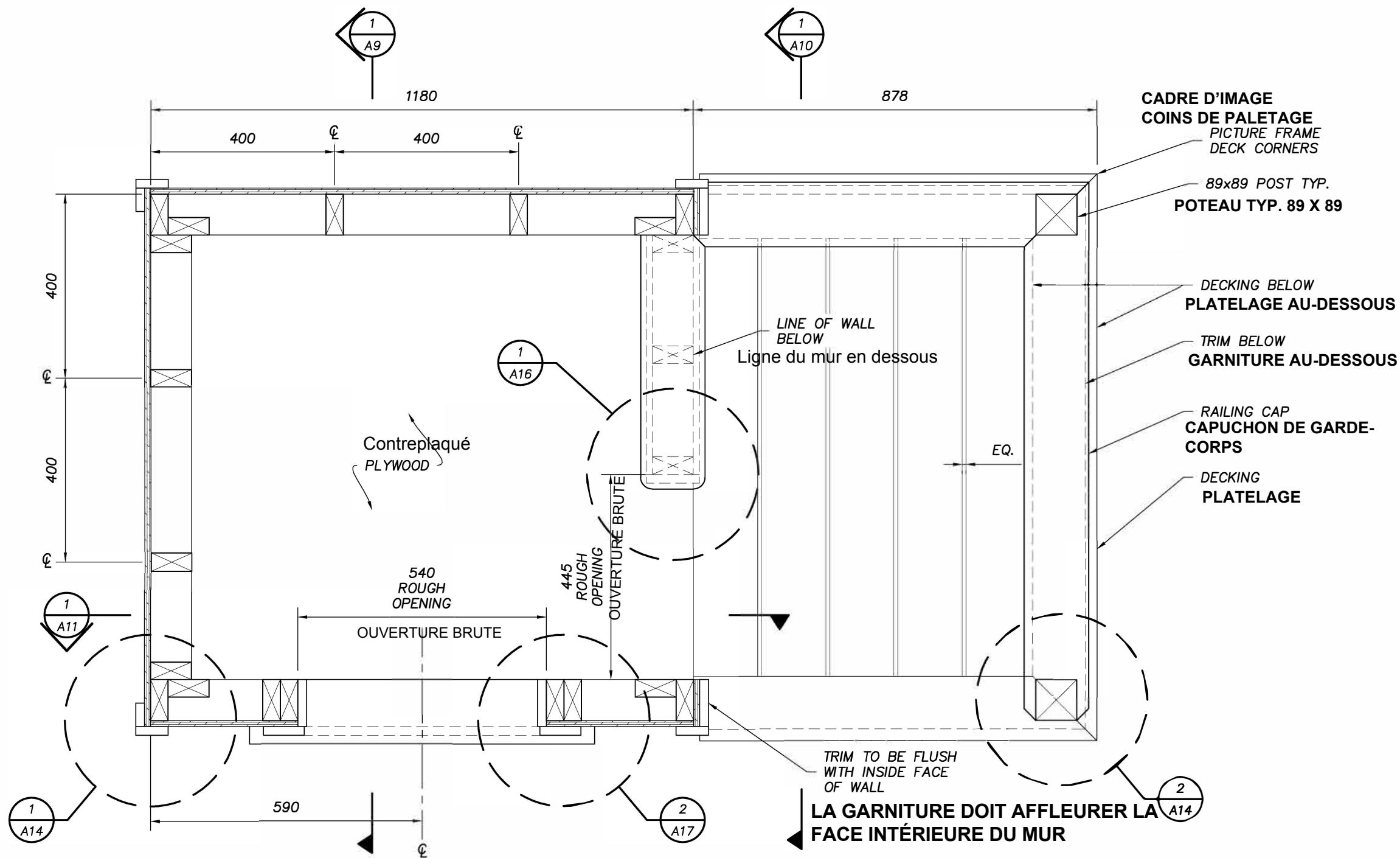

1
A2
FLOOR PLAN
PLAN D'ÉTAGE

N°	Diffusé pour	date
1	Diffusé pour un examen à 50 %	26 mai 2022
2	Diffusé pour un examen à 75 %	30 juin 2022
3	Diffusé pour un examen à 99 %	18 nov. 2022

Notes générales
 POUR USAGE PÉDAGOGIQUE SEULEMENT
 TOUS LE STOCK DE COFFRAGE-VOLIGE DOIVENT ÊTRE VÉRIFIÉ SUR PLACE
 OSSATURE MURALE = 38 X 39
 FINIR/ADOUCCIR TOUS LES BORDS EXPOSÉS
 TOUTE L'OSSATURE À 400 O/C
 TOUTES LES DIMENSIONS CORRESPONDENT À L'OSSATURE
 TOUTES LES FIXATIONS DE CE PROJET DOIVENT ÊTRE CONFORMES AU CODE NATIONAL DU BÂTIMENT



NOM DU CLIENT
 SKILLS/COMPÉTENCES CANADA
 NOM DU PROJET
 CHARPENTERIE – COMPÉTITION NATIONALE NIVEAU POSTSECONDAIRE
 TITRE DU DESSIN

PLAN D'ÉTAGE
 DATE MAI 2022
 DESSINÉ PAR : JAVA
 ÉCHELLE : PAS À L'ÉCHELLE
 FEUILLE N° A2

DATE: MAI 2022 Feuille No:
 Dessiné par: JAVA
 Échelle: pas à l'échelle

A2

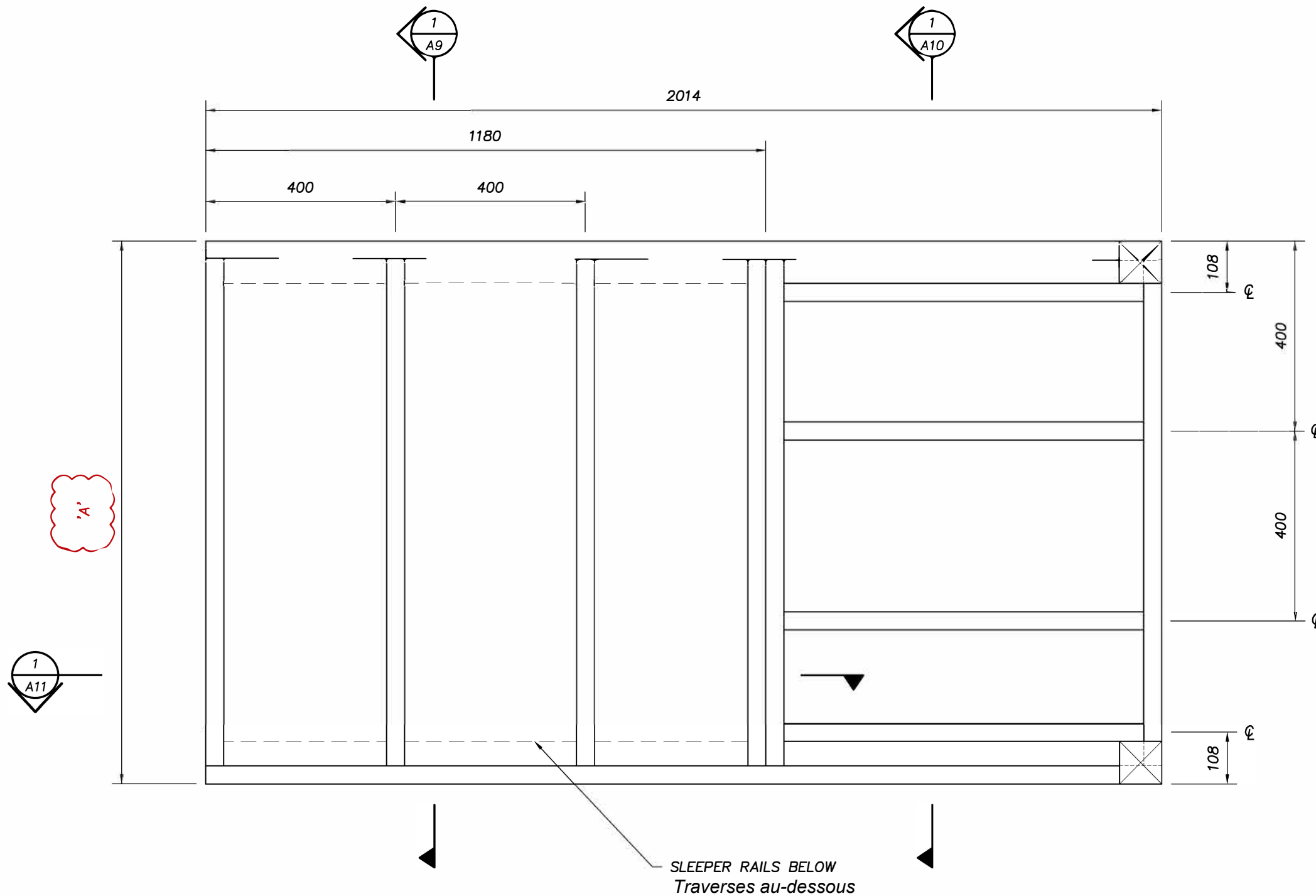

1 **FLOOR JOIST PLAN**
A3 **PLAN DES SOLIVES DE PLANCHER**

N°	Diffusé pour	date
1	Diffusé pour un examen à 50 %	26 mai 2022
2	Diffusé pour un examen à 75 %	30 juin 2022
3	Diffusé pour un examen à 99 %	18 nov. 2022



NOM DU CLIENT
SKILLS/COMPÉTENCES CANADA
NOM DU PROJET
CHARPENTERIE – COMPÉTITION NATIONALE NIVEAU POSTSECONDAIRE
TITRE DU DESSIN

PLAN DES SOLIVES DE PLANCHER

DATE: MAI 2022	FEUILLE No.
DESSINÉ PAR: JAVA	A3
échelle: pas à l'échelle	

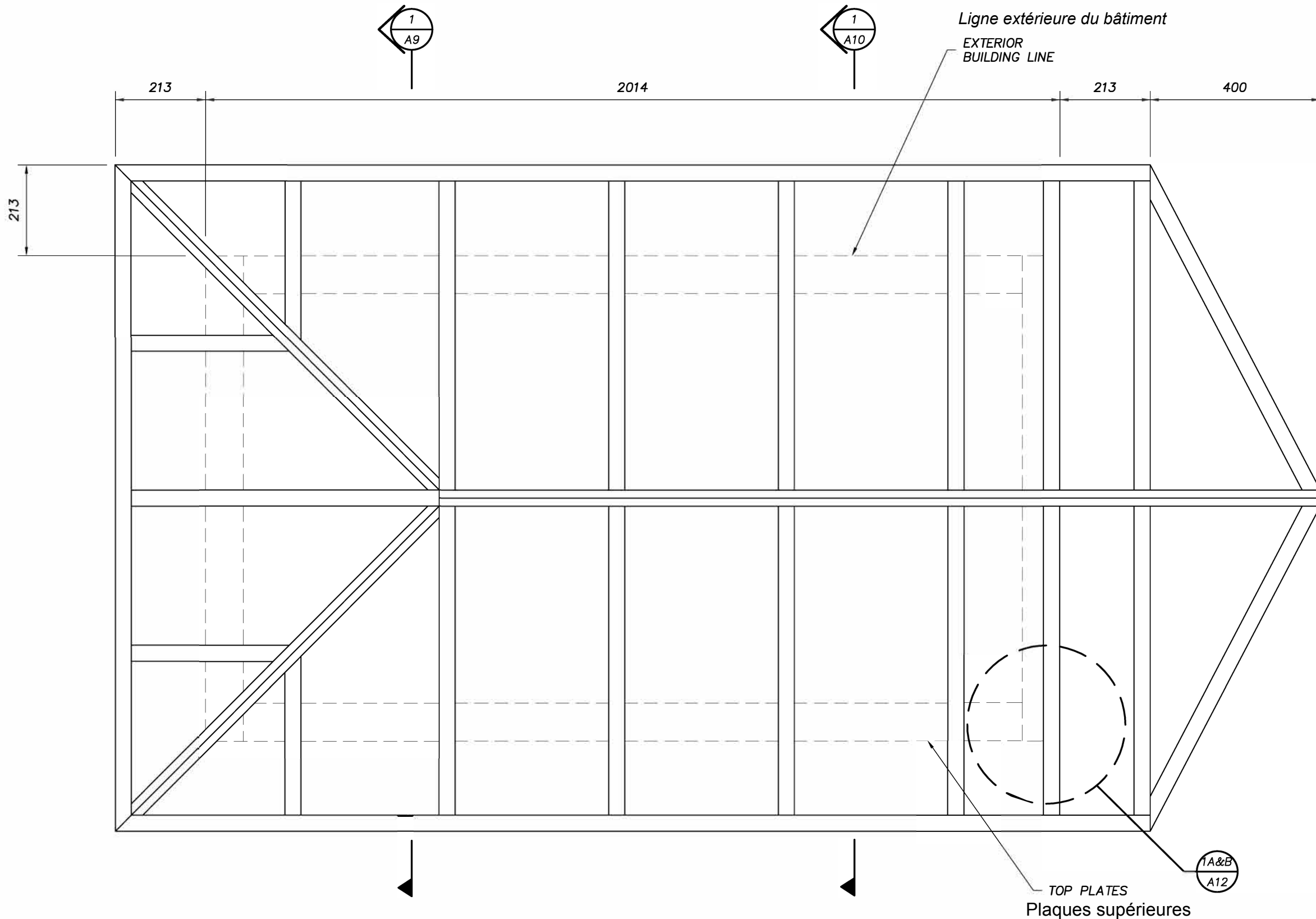

1
A4 **ROOF FRAMING PLAN**
PLAN-STRUCTURE DE CHARPENTE

N°	Diffusé pour	date
1	Diffusé pour un examen à 50 %	26 mai 2022
2	Diffusé pour un examen à 75 %	30 juin 2022
3	Diffusé pour un examen à 99 %	18 nov. 2022

Notes générales
POUR USAGE PÉDAGOGIQUE SEULEMENT

Pas de revêtement pour le toit
 Stock de planches faitières et d'arêtiers = 38 x 140
 Les arêtiers et les planches faitières doivent être inclinés vers l'arrière; ils ne doivent pas être tombants



NOM DU CLIENT	SKILLS/COMPÉTENCES CANADA
NOM DU PROJET	CHARPENTERIE – COMPÉTITION NATIONALE NIVEAU POSTSECONDAIRE
TITRE DU DESSIN	

PLAN-STRUCTURE DE CHARPENTE

DATE:	MAI. 2022	Feuille No.
Dessiné par:	JAVA	A4
échelle:	pas à l'échelle	

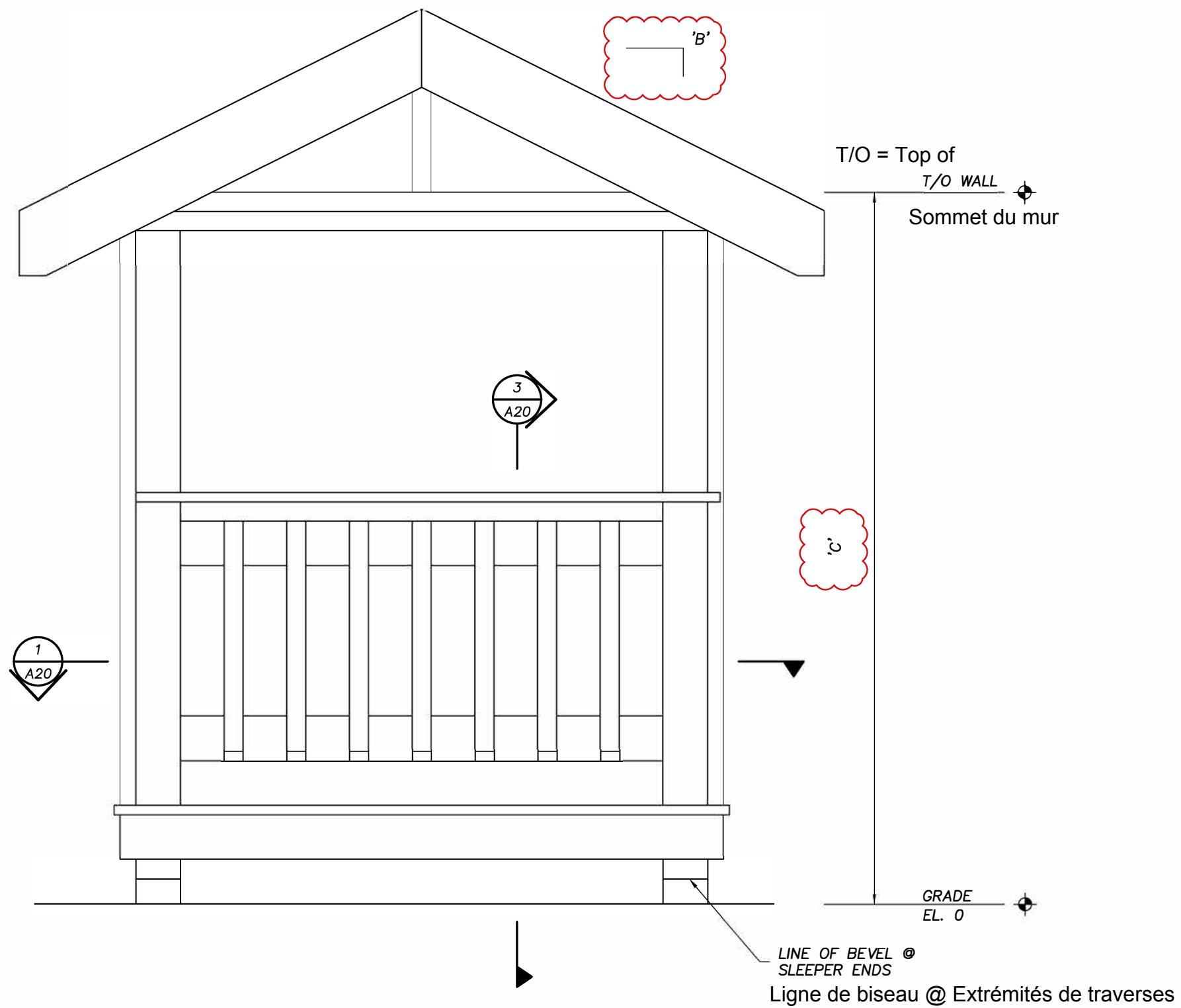

1 FRONT ELEVATION
A5 ÉLÉVATION AVANT

N°	Diffusé pour	date
1	Diffusé pour un examen à 50 %	26 mai 2022
2	Diffusé pour un examen à 75 %	30 juin 2022
3	Diffusé pour un examen à 99 %	18 nov. 2022

GENERAL NOTES:
FOR EDUCATIONAL PURPOSES ONLY

1. T/O = TOP OF



NOM DU CLIENT
SKILLS/COMPÉTENCES CANADA
NOM DU PROJET
CHARPENTERIE – COMPÉTITION NATIONALE NIVEAU POSTSECONDAIRE
TITRE DU DESSIN

ÉLÉVATION AVANT

DATE: MAI 2022 FEUILLE No.

DESSINÉ PAR JAVA

ÉCHELLE: pas à l'échelle

A5

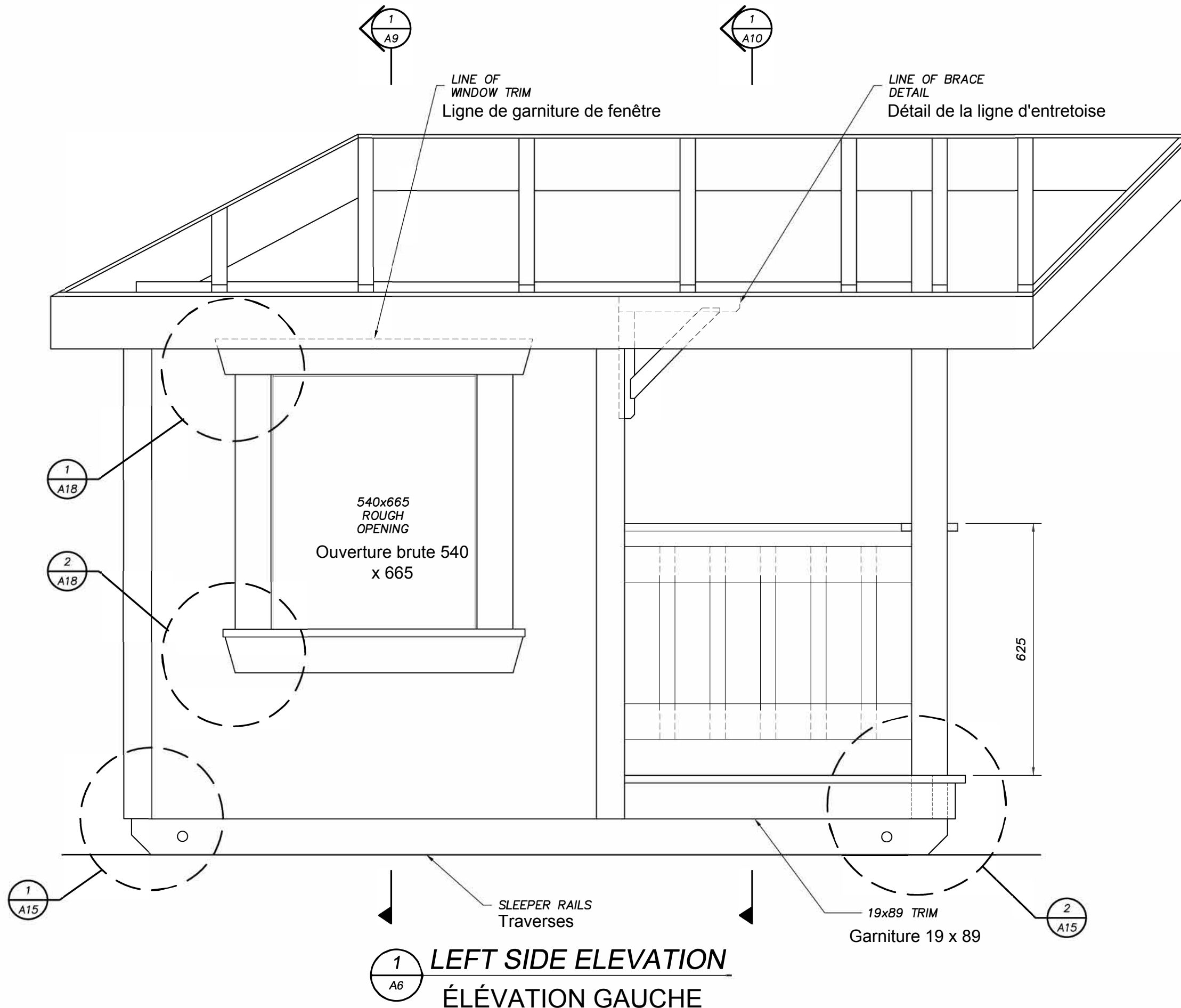

N°	Diffusé pour	date
1	Diffusé pour un examen à 50 %	26 mai 2022
2	Diffusé pour un examen à 75 %	30 juin 2022
3	Diffusé pour un examen à 99 %	18 nov. 2022

Notes générales
 POUR USAGE PÉDAGOGIQUE
 SEULEMENT



NOM DU CLIENT
SKILLS/COMPÉTENCES CANADA
NOM DU PROJET
CHARPENTERIE – COMPÉTITION NATIONALE NIVEAU POSTSECONDAIRE
TITRE DU DESSIN

ÉLÉVATION GAUCHE

DATE: MAI. 2022	Feuille No.
Dessiné par: JAVA	A6
échelle: pas à l'échelle	

N°	Diffusé pour	date
1	Diffusé pour un examen à 50 %	26 mai 2022
2	Diffusé pour un examen à 75 %	30 juin 2022
3	Diffusé pour un examen à 99 %	18 nov. 2022

Notes généralés
**POUR USAGE PÉDAGOGIQUE
 SEULEMENT**

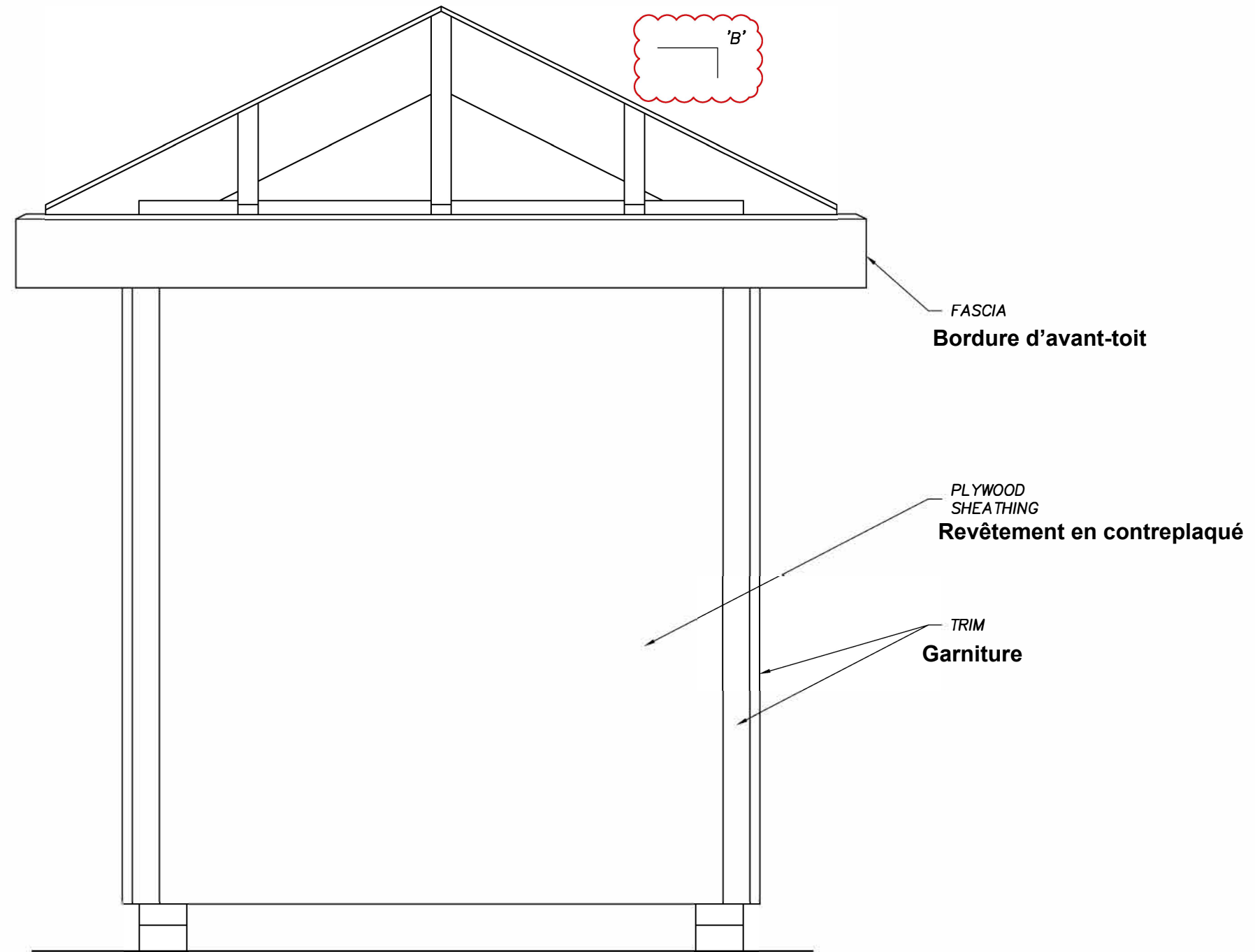

1 REAR ELEVATION
 A7 ÉLÉVATION ARRIÈRE



NOM DU CLIENT
SKILLS/COMPÉTENCES CANADA
NOM DU PROJET
CHARPENTERIE – COMPÉTITION NATIONALE NIVEAU POSTSECONDAIRE
TITRE DU DESSIN

ÉLÉVATION ARRIÈRE

DATE: MAI. 2022	Feuille No.
Dessiné par: JAVA	A7
échelle: pas à l'échelle	

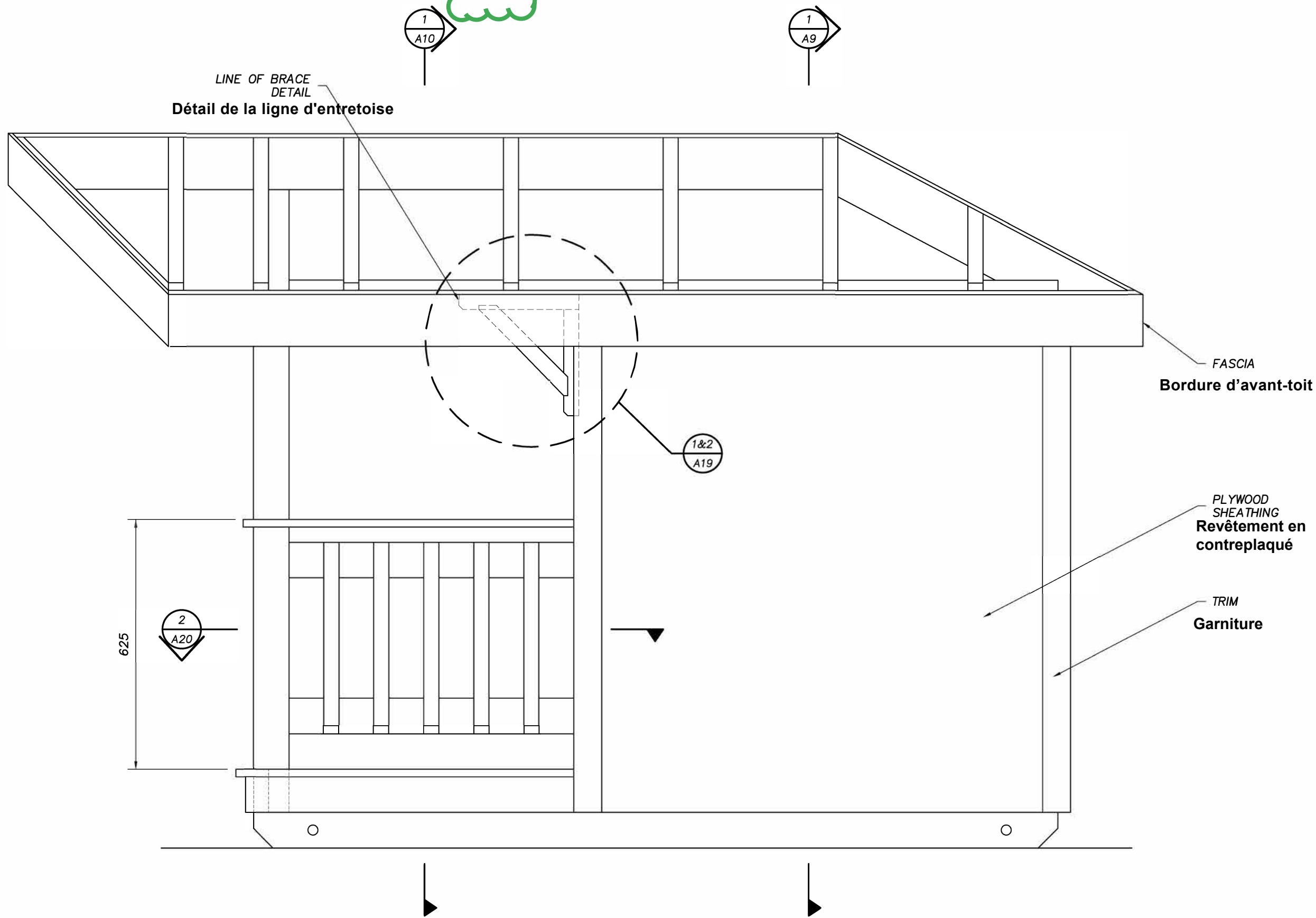

2 RIGHT SIDE ELEVATION
A8 **ÉLÉVATION DROITE**

N°	Diffusé pour	date
1	Diffusé pour un examen à 50 %	26 mai 2022
2	Diffusé pour un examen à 75 %	30 juin 2022
3	Diffusé pour un examen à 99 %	18 nov. 2022

Notes générales
 POUR USAGE PÉDAGOGIQUE
 SEULEMENT



NOM DU CLIENT
SKILLS/COMPÉTENCES CANADA
NOM DU PROJET
CHARPENTERIE – COMPÉTITION NATIONALE NIVEAU POSTSECONDAIRE
TITRE DU DESSIN

ÉLÉVATION DROITE

DATE: MAI. 2022	Feuille No.
Dessiné par: JAVA	A8
échelle: pas à l'échelle	

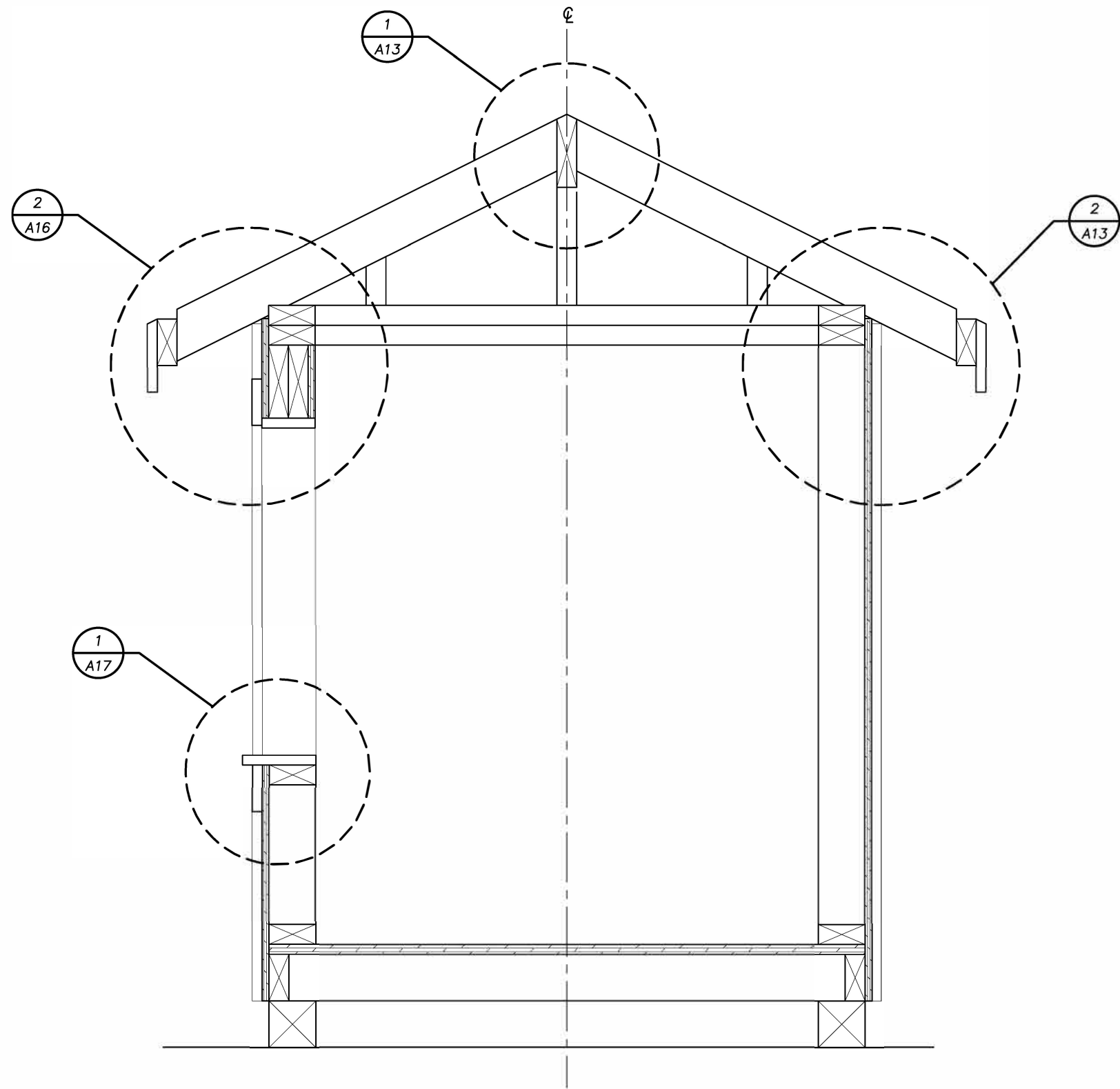

1 SECTION (A2, A3, A4, A6, A8)
A9 COUPE (A2, A3, A4, A6, A8)

N°	Diffusé pour	date
1	Diffusé pour un examen à 50 %	26 mai 2022
2	Diffusé pour un examen à 75 %	30 juin 2022
3	Diffusé pour un examen à 99 %	18 nov. 2022

Notes générales
 POUR USAGE PÉDAGOGIQUE
 SEULEMENT



NOM DU CLIENT
SKILLS/COMPÉTENCES CANADA
NOM DU PROJET
CHARPENTERIE – COMPÉTITION NATIONALE NIVEAU POSTSECONDAIRE
TITRE DU DESSIN

SECTION

DATE: MAI. 2022	Feuille No.
Dessiné par: JAVA	A9
Echelle: pas à l'échelle	

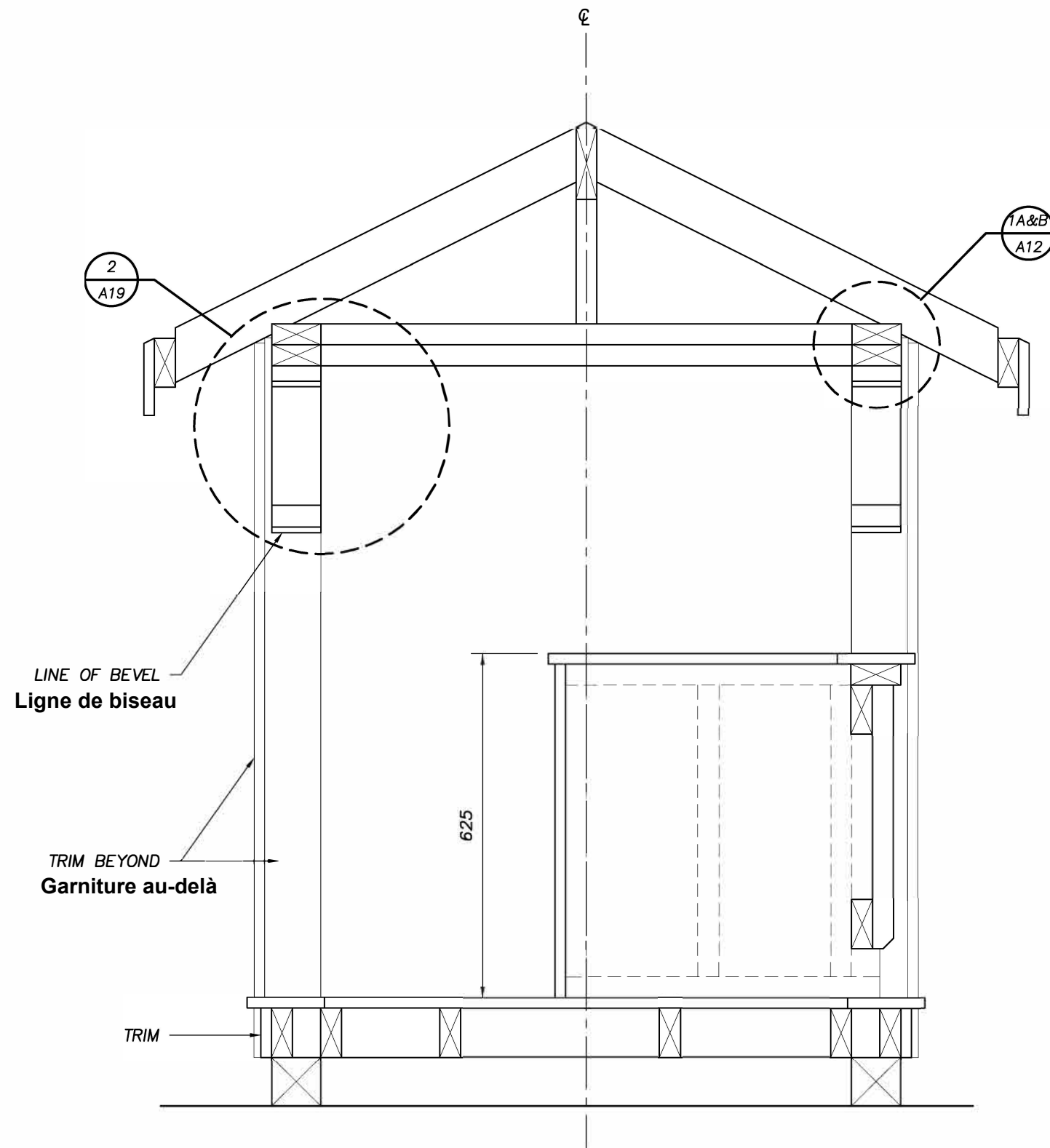

**SECTION - EXCLUDING BACK
WALL (A2, A3, A4, A6, A8)**

1
A10

**COUPE - À L'EXCLUSION DU MUR ARRIÈRE
(A2, A3, A4, A6, A8)**

N°	Diffusé pour	date
1	Diffusé pour un examen à 50 %	26 mai 2022
2	Diffusé pour un examen à 75 %	30 juin 2022
3	Diffusé pour un examen à 99 %	18 nov. 2022

Notes générales
POUR USAGE PÉDAGOGIQUE
SEULEMENT



NOM DU CLIENT	SKILLS/COMPÉTENCES CANADA
NOM DU PROJET	CHARPENTERIE – COMPÉTITION NATIONALE NIVEAU POSTSECONDAIRE
TITRE DU DESSIN	SECTION

DATE:	Mai. 2022	Feuille No.
Dessiné par:	JAVA	A10
échelle:	pas à l'échelle	

N°	Diffusé pour	date
1	Diffusé pour un examen à 50 %	26 mai 2022
2	Diffusé pour un examen à 75 %	30 juin 2022
3	Diffusé pour un examen à 99 %	18 nov. 2022

Notes générales
 POUR USAGE PÉDAGOGIQUE
 SEULEMENT

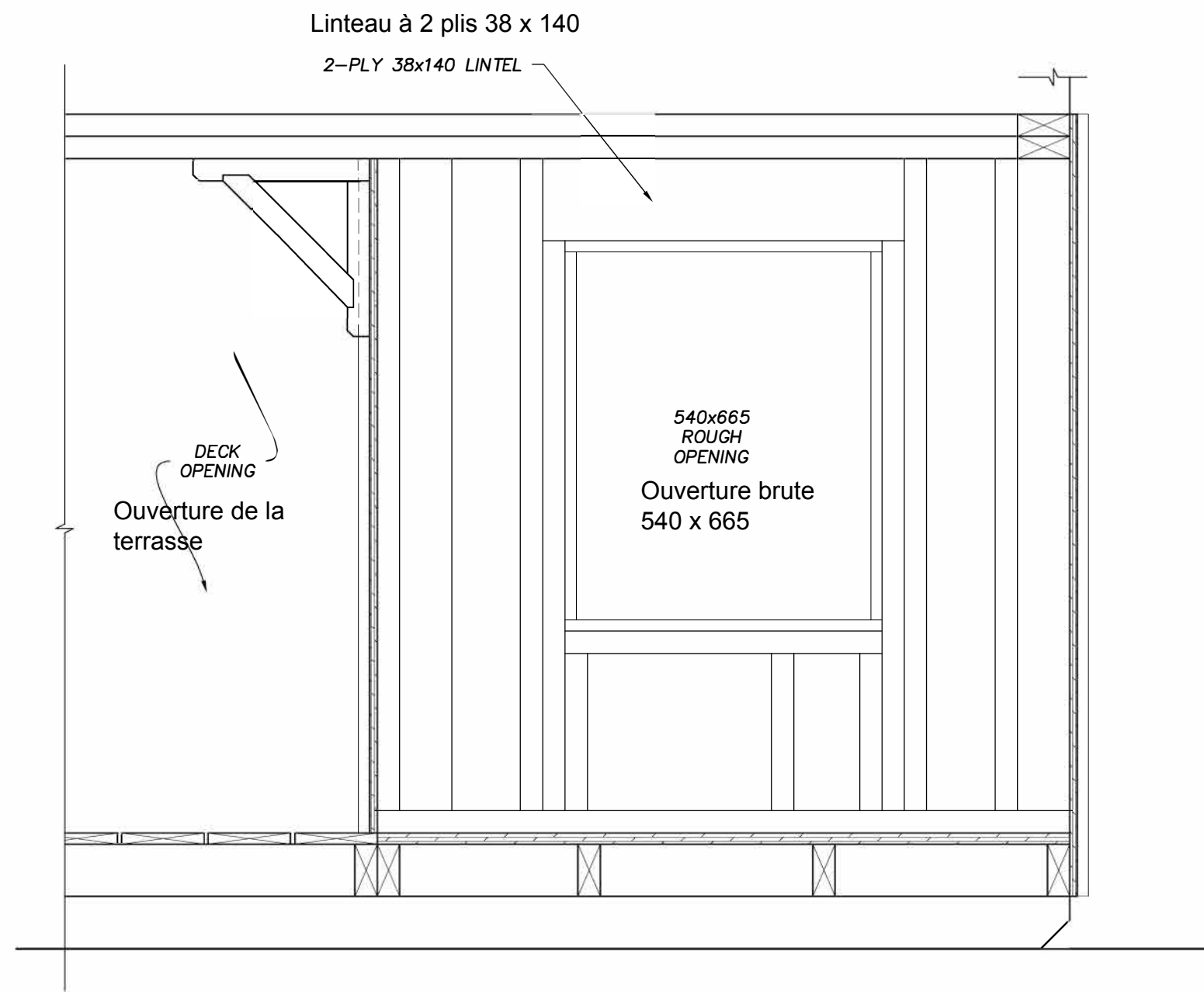

1 SECTION (A2, A3)
 A11 COUPE (A2, A3)



NOM DU CLIENT
SKILLS/COMPÉTENCES CANADA
NOM DU PROJET
CHARPENTERIE – COMPÉTITION NATIONALE NIVEAU POSTSECONDAIRE
TITRE DU DESSIN

SECTION

DATE: MAI. 2022	Feuille No.
Dessiné par: JAVA	A11
échelle: pas à l'échelle	

N°	Diffusé pour	date
1	Diffusé pour un examen à 50 %	26 mai 2022
2	Diffusé pour un examen à 75 %	30 juin 2022
3	Diffusé pour un examen à 99 %	18 nov. 2022

Notes générales
 POUR USAGE PÉDAGOGIQUE
 SEULEMENT

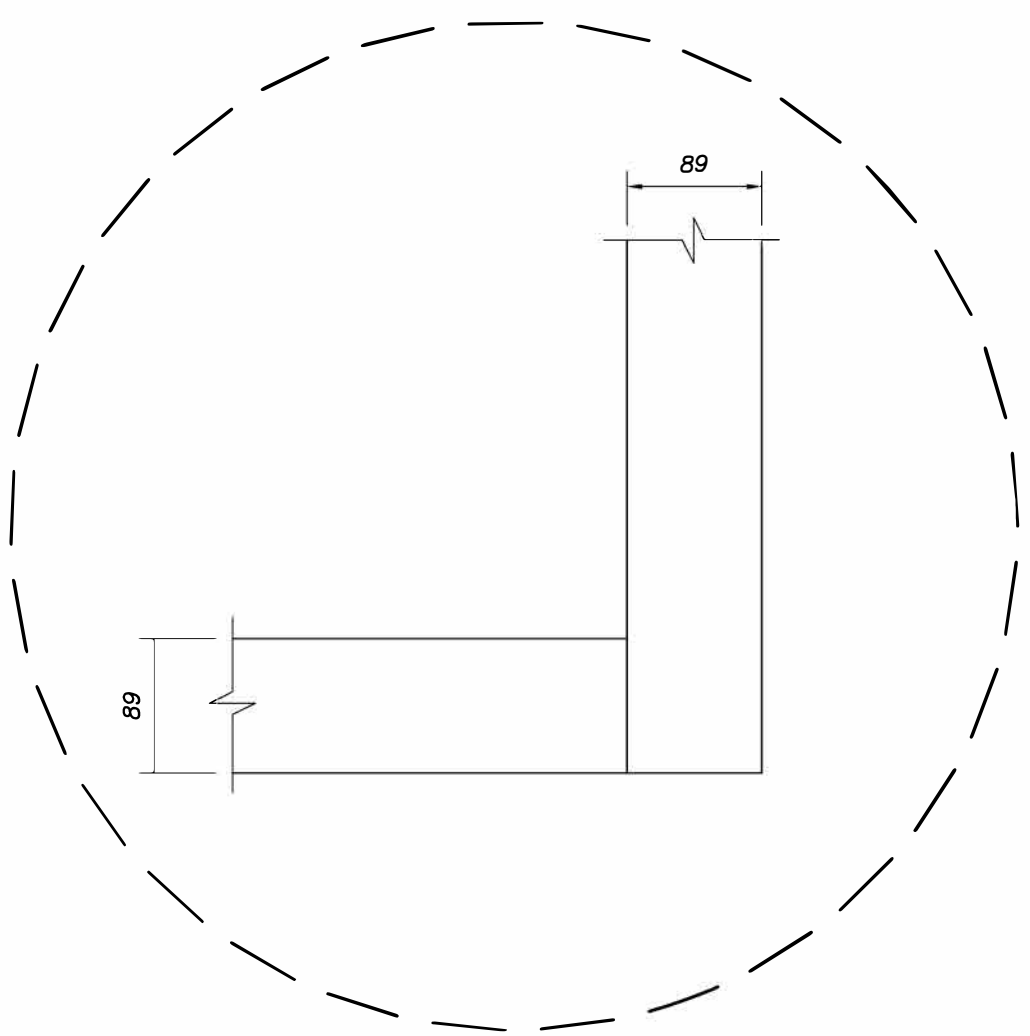
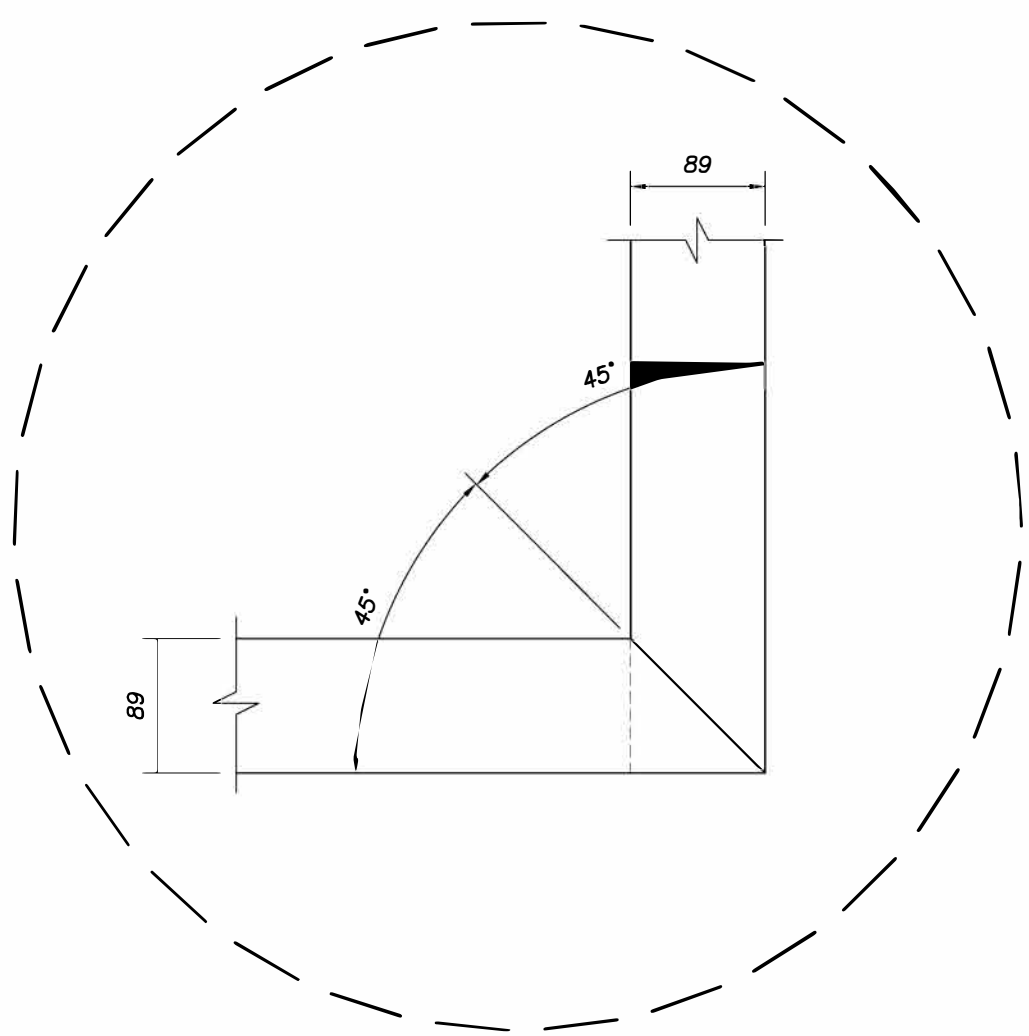

1A
A10

**PLAN OF LOWER TOP PLATE
 CONNECTION AT POSTS**
**PLAN DE LA PLAQUE SUPÉRIEURE INFÉRIEURE
 JOINT AUX POTEAUX**

1B
A10

**PLAN OF UPPER TOP PLATE
 CONNECTION AT POSTS**
**PLAN DE LA PLAQUE SUPÉRIEURE
 SUPÉRIEURE JOINT AUX POTEAUX**



NOM DU CLIENT	SKILLS/COMPÉTENCES CANADA
NOM DU PROJET	CHARPENTERIE – COMPÉTITION NATIONALE NIVEAU POSTSECONDAIRE
TITRE DU DESSIN	

DETAILS

DATE:	MAYI 2022	Feuille No.
Dessiné par:	JAVA	A12
échelle par à l'échelle		

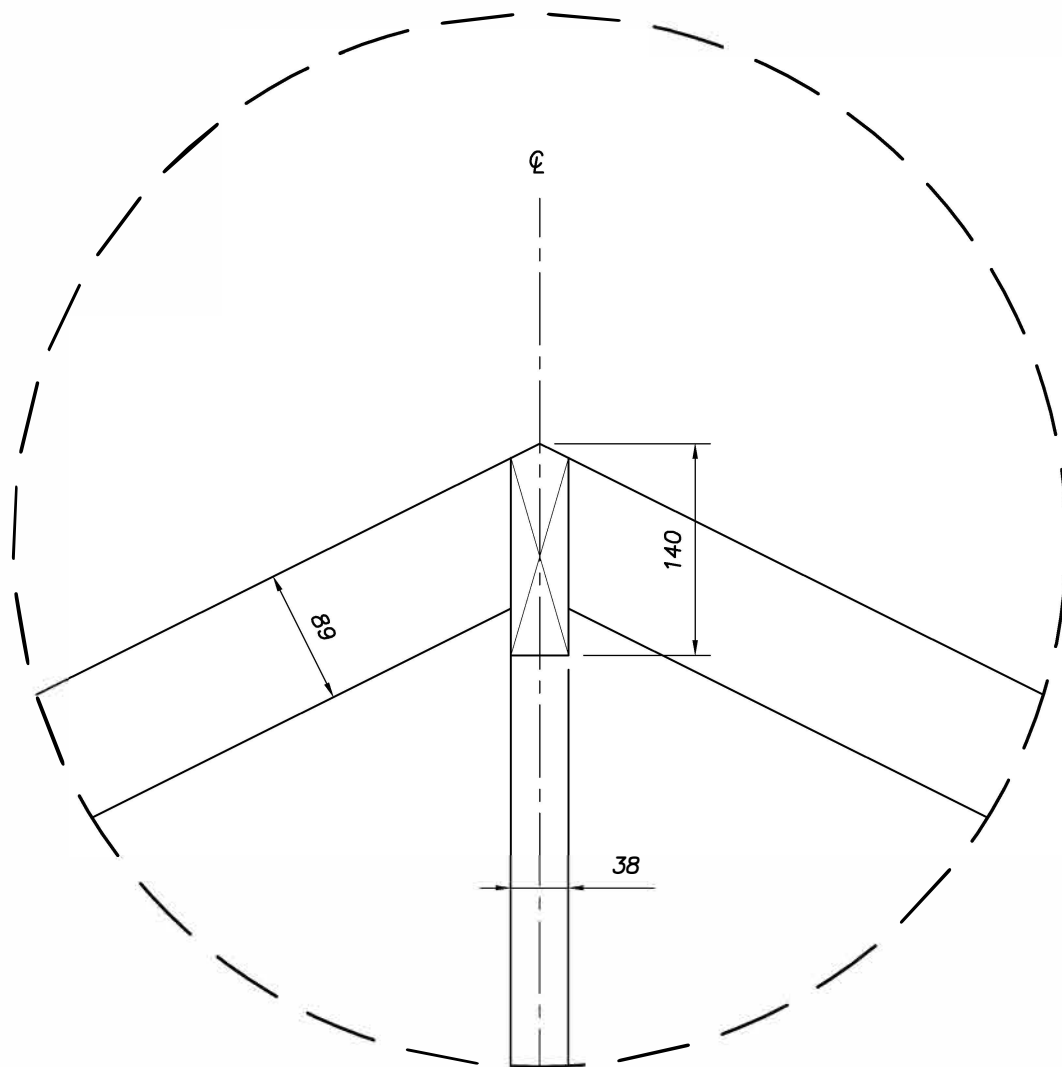

1 **RIDGE DETAIL**
A9 **DÉTAILS DU FAÎTE**

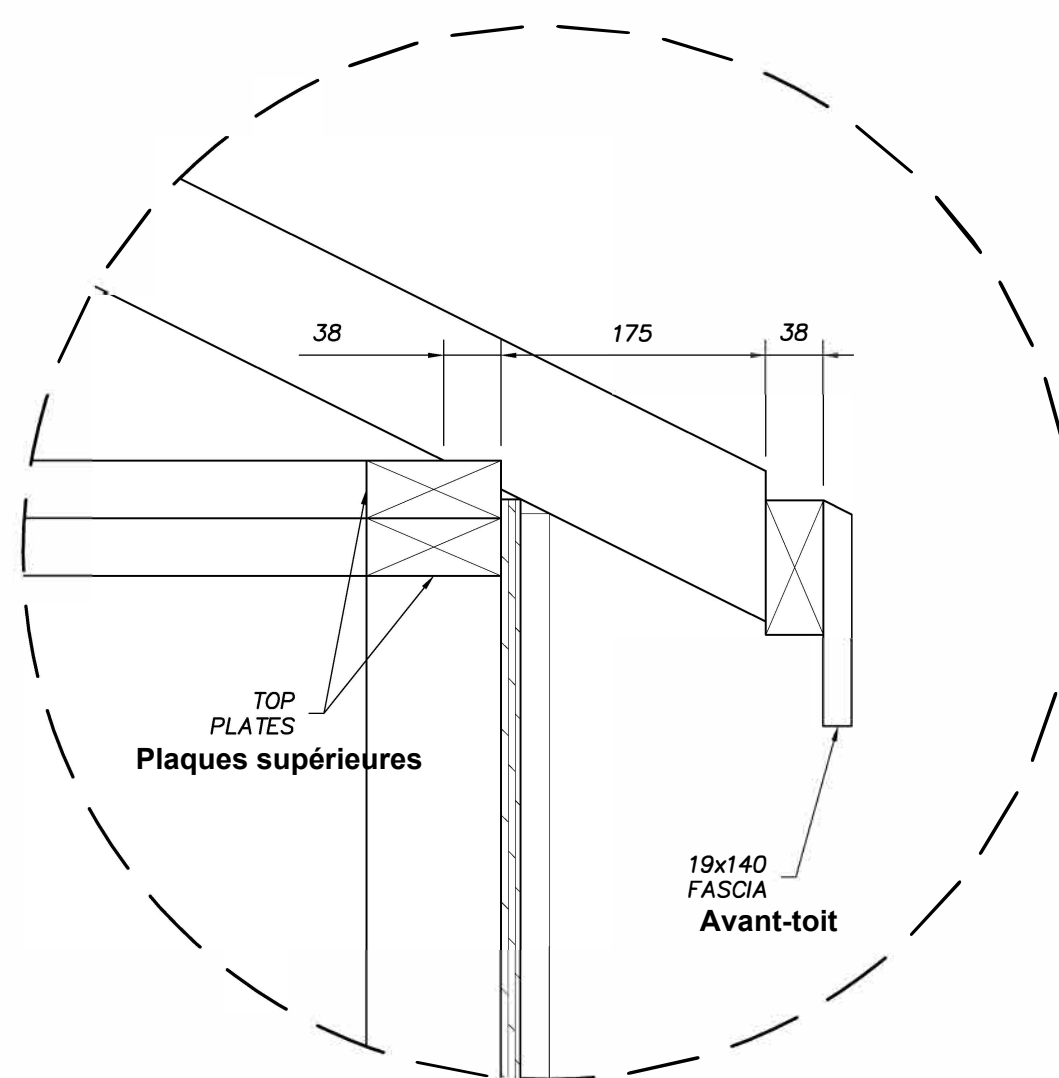

2 **TYP. EAVE DETAIL**
A9 **DÉTAILS DE L'AVANT-TOIT TYP.**

N°	Diffusé pour	date
1	Diffusé pour un examen à 50 %	26 mai 2022
2	Diffusé pour un examen à 75 %	30 juin 2022
3	Diffusé pour un examen à 99 %	18 nov. 2022

Notes générales
POUR USAGE PÉDAGOGIQUE
SEULEMENT

Les angles de l'avant-toit doivent être coupés à l'onglet

Tous les éléments de finition doivent être cloués avec des clous de finition.



NOM DU CLIENT
SKILLS/COMPÉTENCES CANADA
NOM DU PROJET
CHARPENTERIE – COMPÉTITION NATIONALE NIVEAU POSTSECONDAIRE
TITRE DU DESSIN

DETAILS

DATE: MAI. 2022 | Feuille No.

Dessiné par: JAVA

Échelle: pas à l'échelle

A13

N°	Diffusé pour	date
1	Diffusé pour un examen à 50 %	26 mai 2022
2	Diffusé pour un examen à 75 %	30 juin 2022
3	Diffusé pour un examen à 99 %	18 nov. 2022

Notes générales
 POUR USAGE PÉDAGOGIQUE
 SEULEMENT

Tous les éléments de finition doivent être cloués avec des clous de finition.

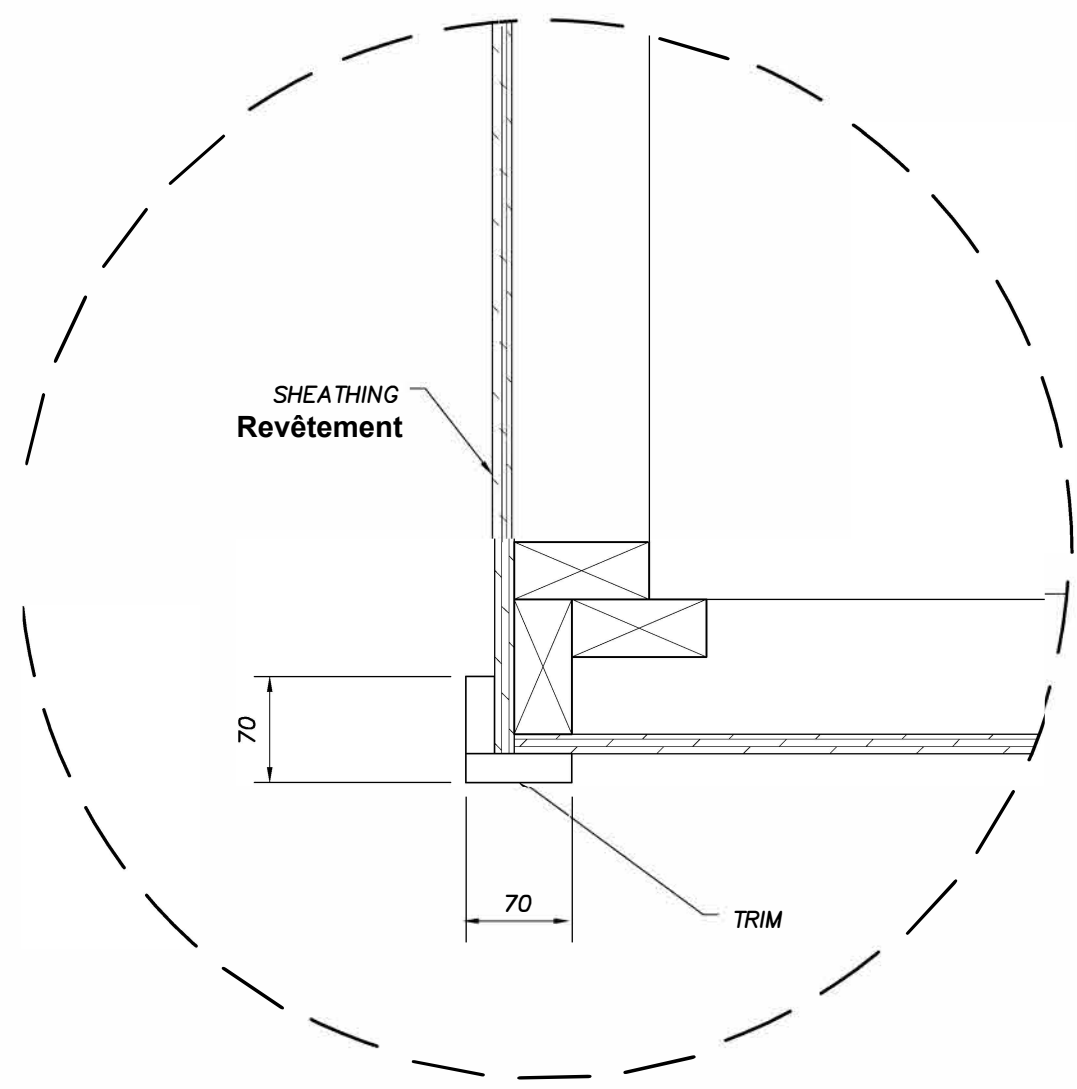

1 TYP. WALL @ CORNER
 A2 MUR TYP. @ COIN

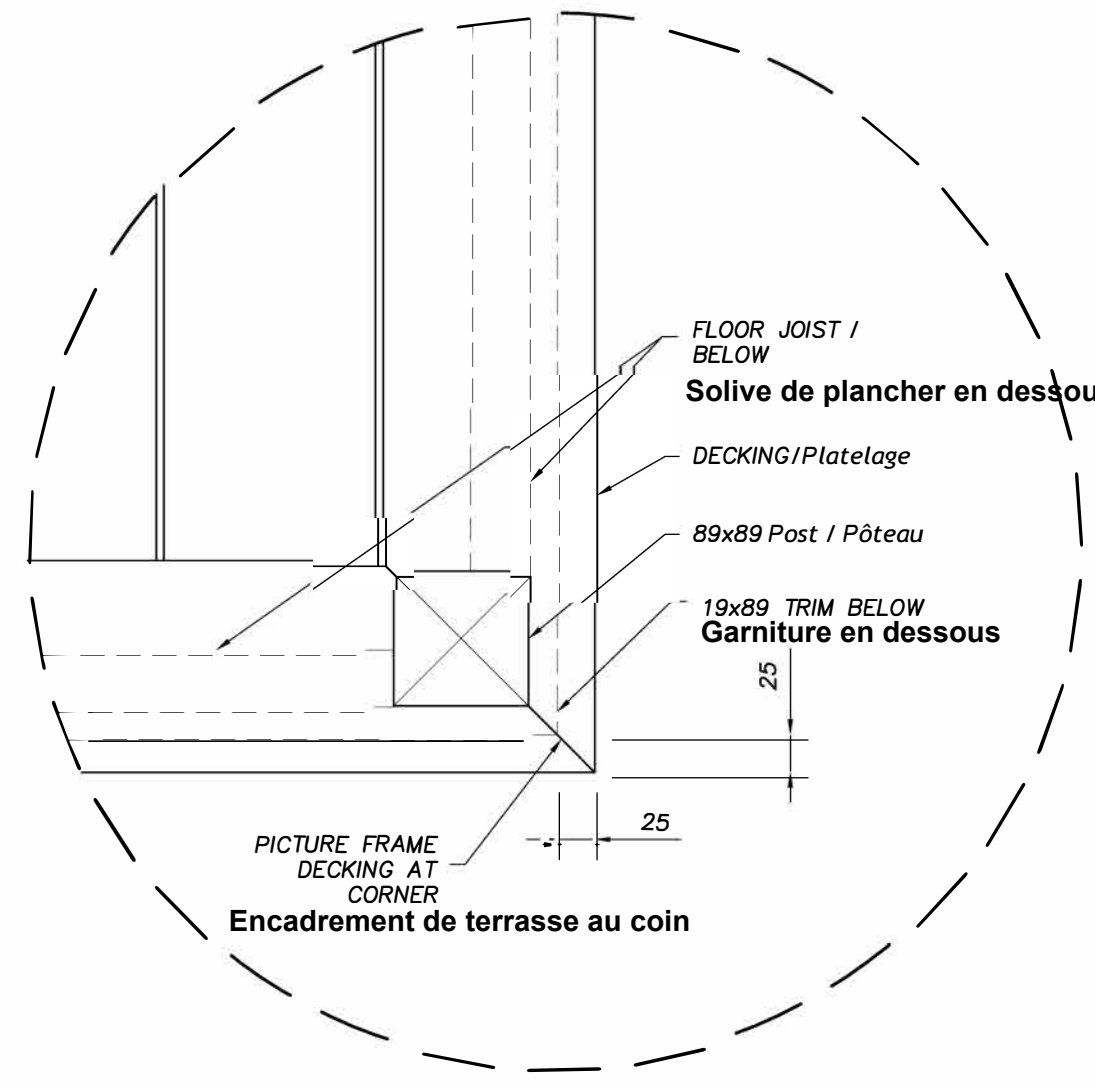

2 DECKING @ FLOOR JOISTS
 A2 PLATELAGE @ SOLIVE DE PLANCHER



NOM DU CLIENT
SKILLS/COMPÉTENCES CANADA
NOM DU PROJET
CHARPENTERIE – COMPÉTITION NATIONALE NIVEAU POSTSECONDAIRE
TITRE DU DESSIN

DETAILS

DATE: MAI 2022	Feuille No.
Dessiné par: JAVA	A14
échelle: pas à l'échelle	

N°	Diffusé pour	date
1	Diffusé pour un examen à 50 %	26 mai 2022
2	Diffusé pour un examen à 75 %	30 juin 2022
3	Diffusé pour un examen à 99 %	18 nov. 2022

Notes générales
 POUR USAGE PÉDAGOGIQUE
 SEULEMENT

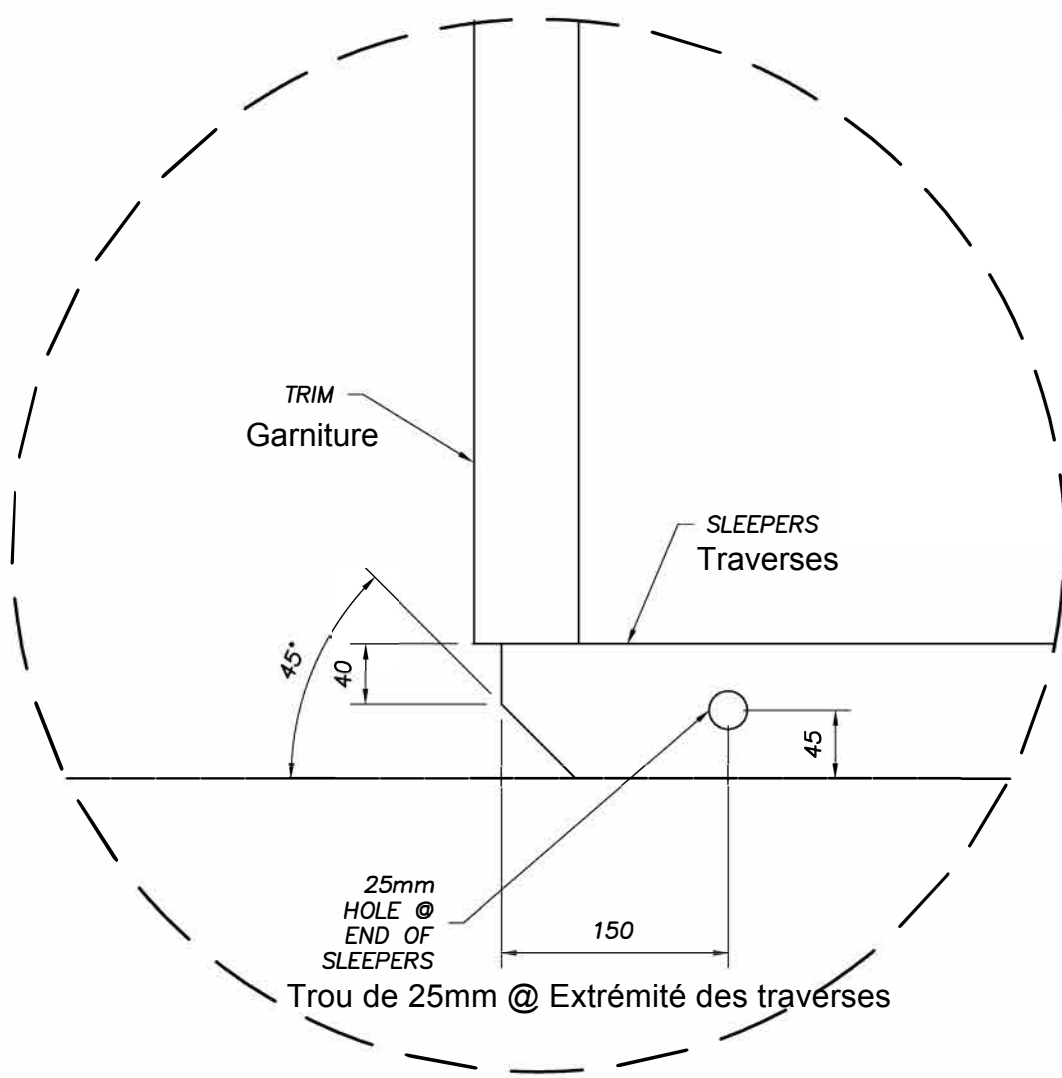

1 **SLEEPER ANGLE DETAIL**
 A6 **DÉTAIL DE L'ANGLE DES TRAVERSES**

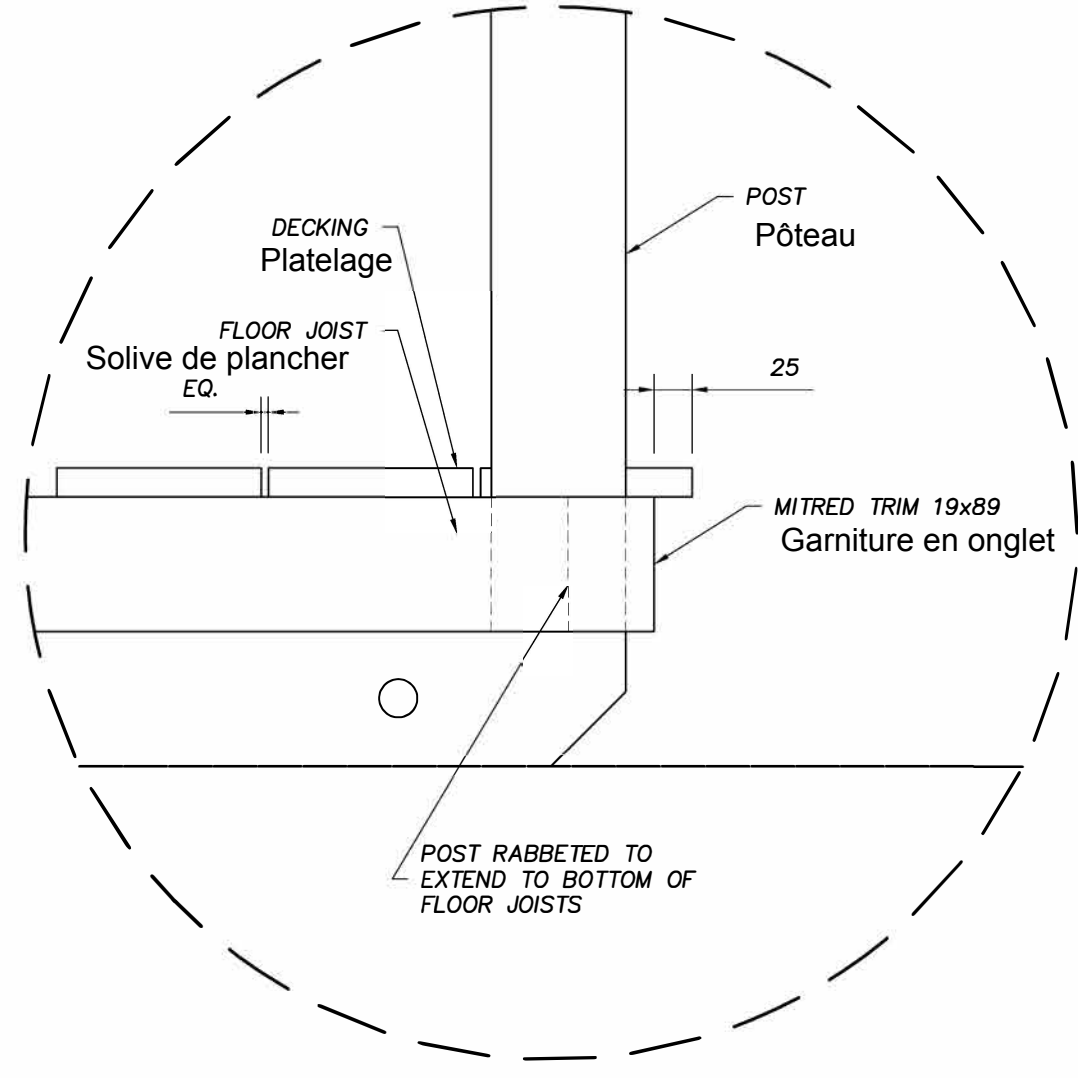

2 **FLOOR JOISTS AT FRONT POSTS**
 A6 **SOLIVES DE PLANCHER AU NIVEAU DES POTEAUX AVANT**



NOM DU CLIENT	SKILLS/COMPÉTENCES CANADA
NOM DU PROJET	CHARPENTERIE – COMPÉTITION NATIONALE NIVEAU POSTSECONDAIRE
TITRE DU DESSIN	

DETAILS

DATE: MAI. 2022	Feuille No.
Dessiné par: JAVA	A15
Échelle: pas à l'échelle	

N°	Diffusé pour	date
1	Diffusé pour un examen à 50 %	26 mai 2022
2	Diffusé pour un examen à 75 %	30 juin 2022
3	Diffusé pour un examen à 99 %	18 nov. 2022

Notes générales
 POUR USAGE PÉDAGOGIQUE
 SEULEMENT

Tous les éléments de finition doivent être cloués avec des clous de finition.



NOM DU CLIENT
SKILLS/COMPÉTENCES CANADA
NOM DU PROJET
CHARPENTERIE – COMPÉTITION NATIONALE NIVEAU POSTSECONDAIRE
TITRE DU DESSIN

DETAILS

DATE: MAI. 2022	Feuille No.
Dessiné par: JAVA	A16
Échelle: pas à l'échelle	

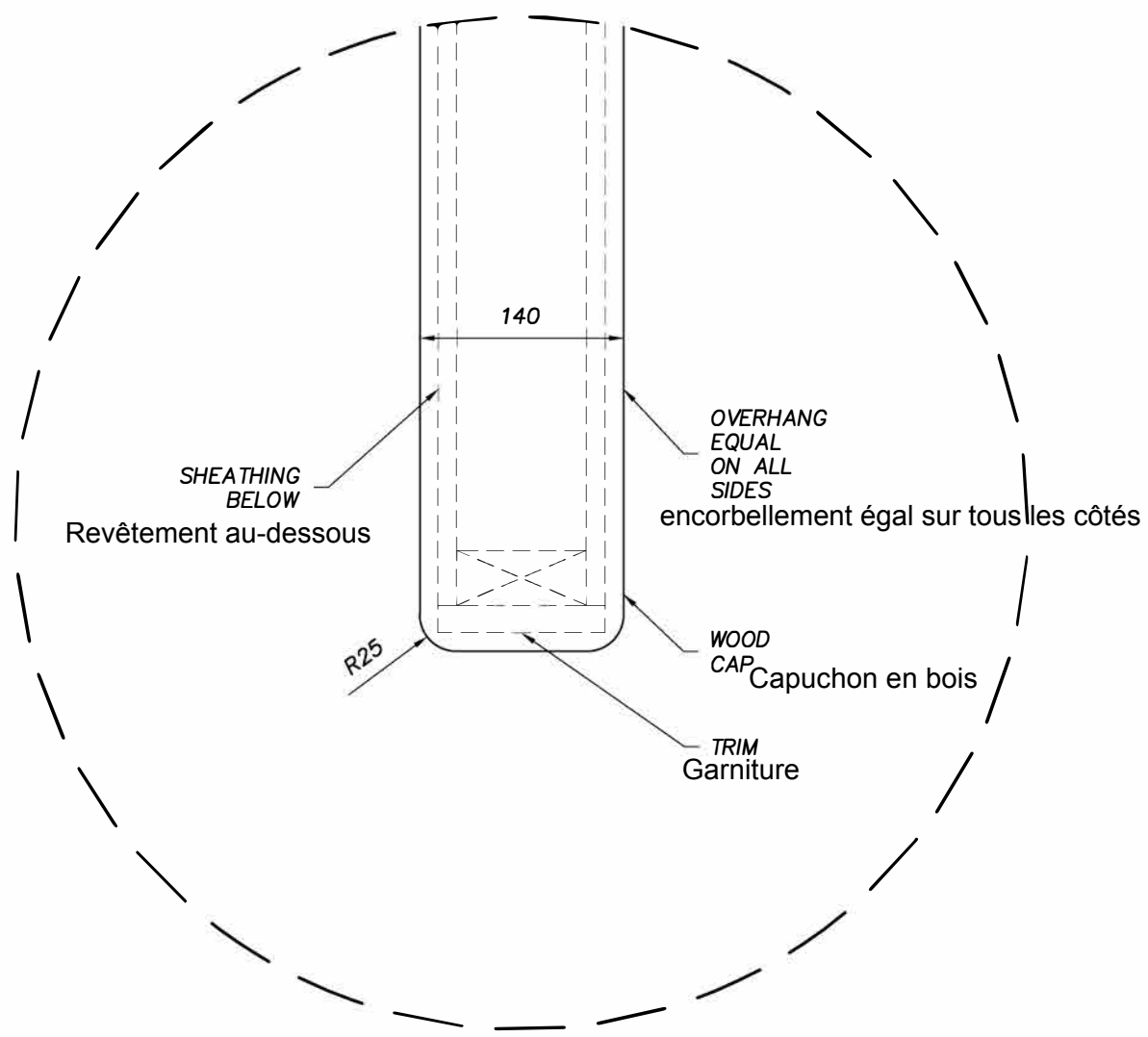

1 WALL CAP DETAIL
 A2 DÉTAIL DU CAPUCHON DE MUR

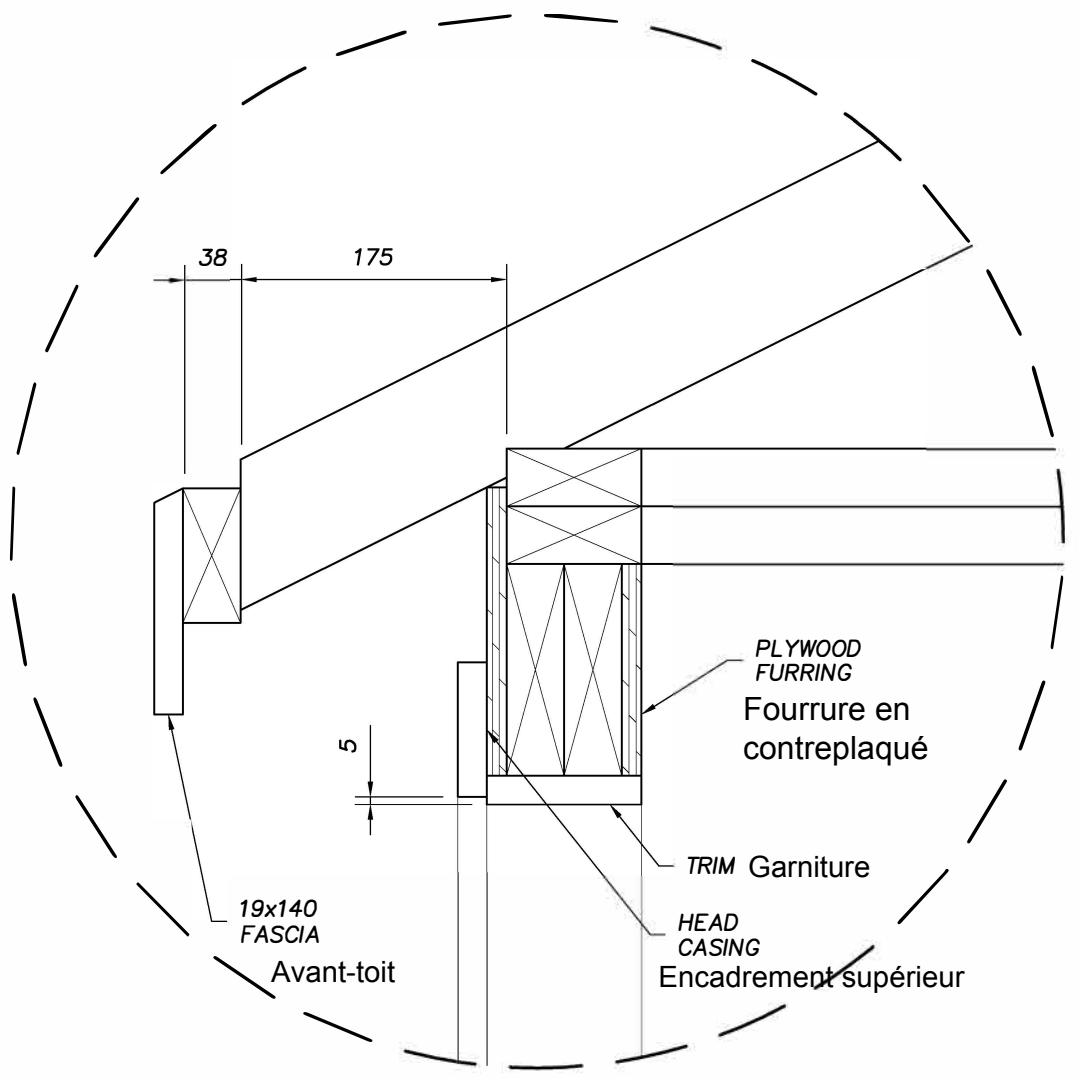

2 EAVE DETAIL @ WINDOW LINTEL
 A9 DÉTAILS DE L'AVANT-TOIT @ LINTEAU DE FENÊTRE

N°	Diffusé pour	date
1	Diffusé pour un examen à 50 %	26 mai 2022
2	Diffusé pour un examen à 75 %	30 juin 2022
3	Diffusé pour un examen à 99 %	18 nov. 2022

Notes générales
 POUR USAGE PÉDAGOGIQUE
 SEULEMENT

Tous les éléments de finition doivent être cloués avec des clous de finition.



NOM DU CLIENT
SKILLS/COMPÉTENCES CANADA
NOM DU PROJET
CHARPENTERIE – COMPÉTITION NATIONALE NIVEAU POSTSECONDAIRE
TITRE DU DESSIN

DETAILS

DATE: MAI 2022	Feuille No.
Dessiné par: JAVA	A17
Sécherie: pas à l'échelle	

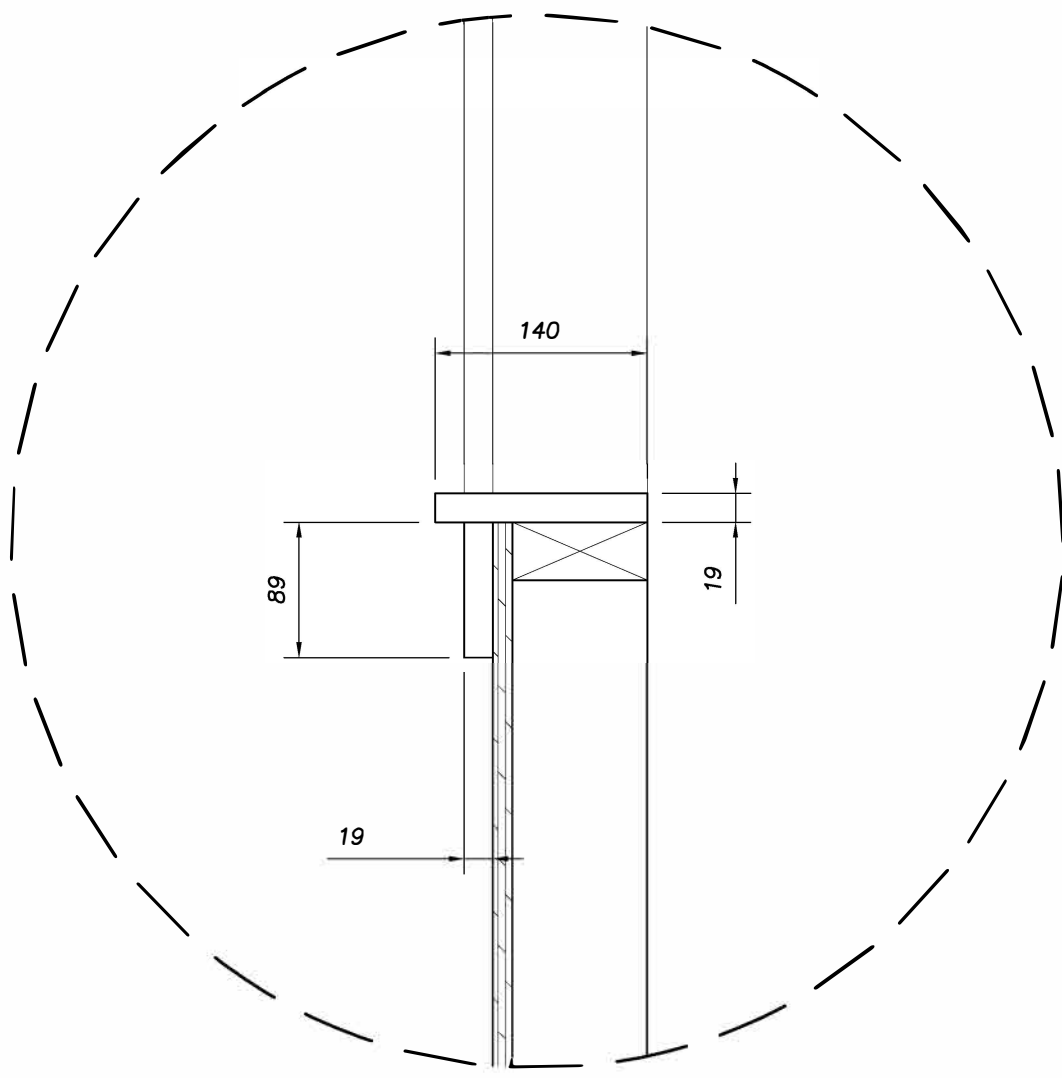

1 WINDOW SILL DETAIL
 DÉTAIL DE L'APPUI DE FENÊTRE
 A9

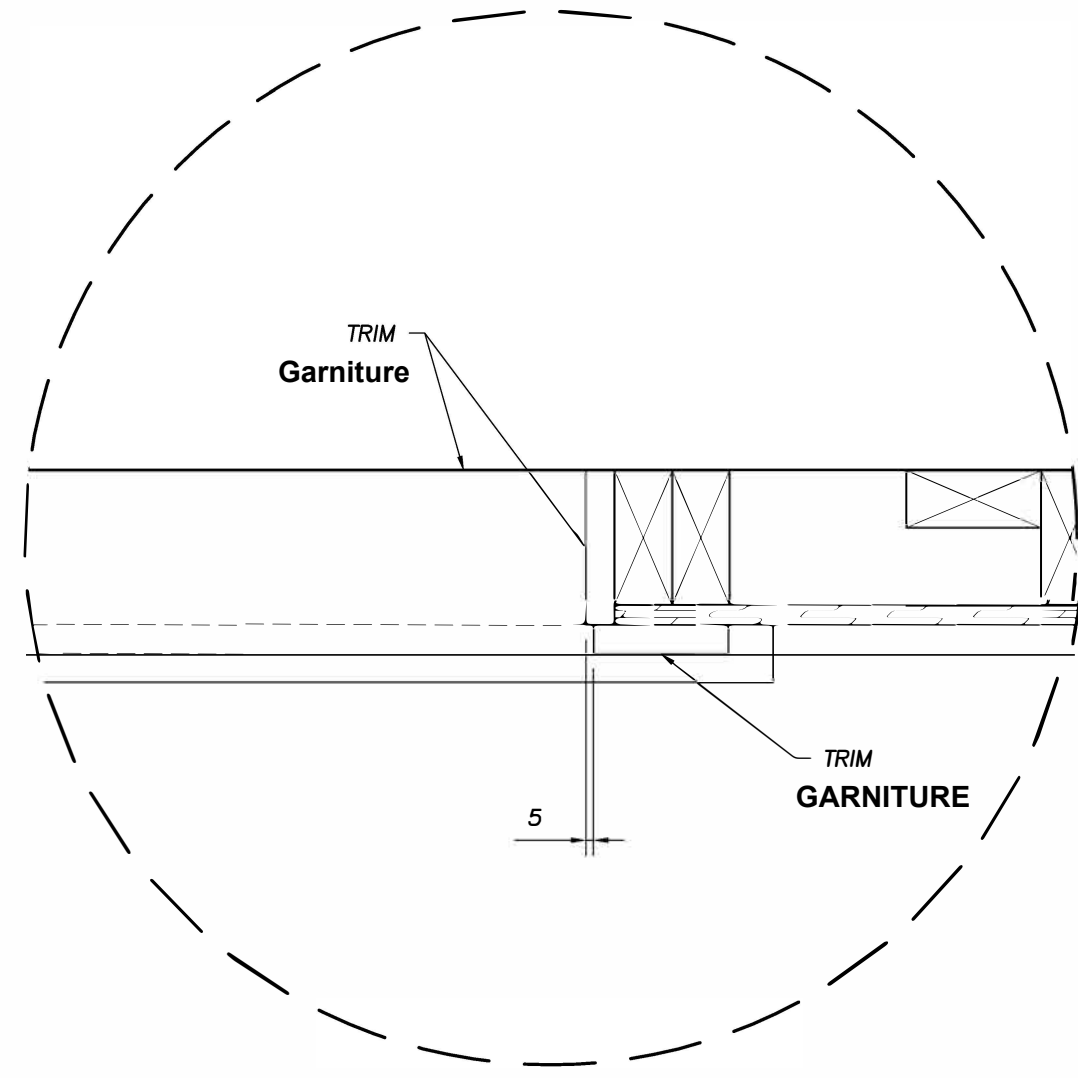

2 WINDOW SILL PLAN DETAIL
 DÉTAIL DU PLAN DE L'APPUI DE FENÊTRE
 A2

N°	Diffusé pour	date
1	Diffusé pour un examen à 50 %	26 mai 2022
2	Diffusé pour un examen à 75 %	30 juin 2022
3	Diffusé pour un examen à 99 %	18 nov. 2022

Notes générales
**POUR USAGE PÉDAGOGIQUE
 SEULEMENT**

Tous les éléments de finition doivent être cloués avec des clous de finition.



NOM DU CLIENT
SKILLS/COMPÉTENCES CANADA
NOM DU PROJET
CHARPENTERIE – COMPÉTITION NATIONALE NIVEAU POSTSECONDAIRE
TITRE DU DESSIN

DETAILS

DATE: MAI 2022	Feuille No.
Dessiné par: JAVA	A18
échelle: par à l'échelle	

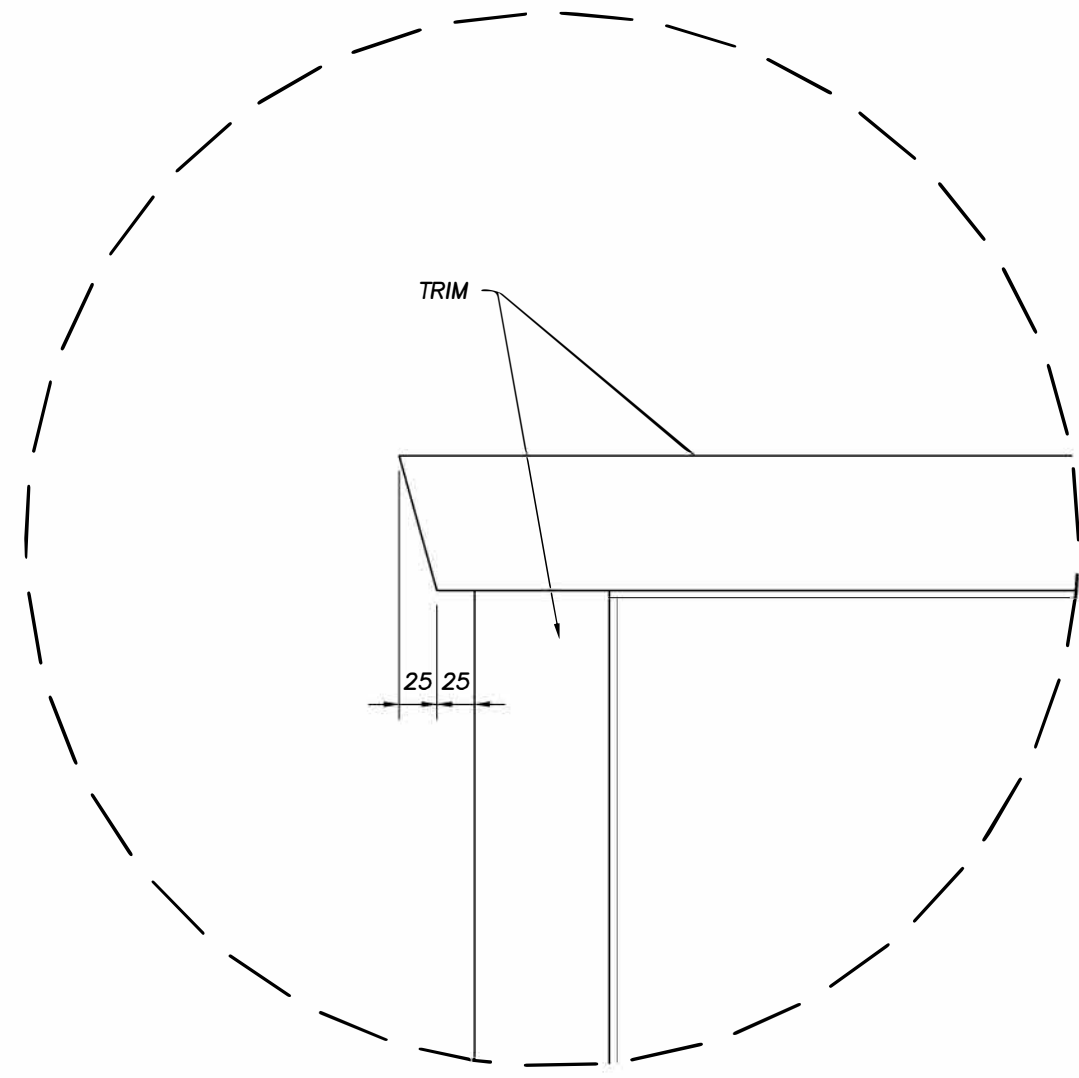

1 WINDOW HEAD TRIM DETAIL
A6 DÉTAIL DE LA TÊTE DE FENÊTRE

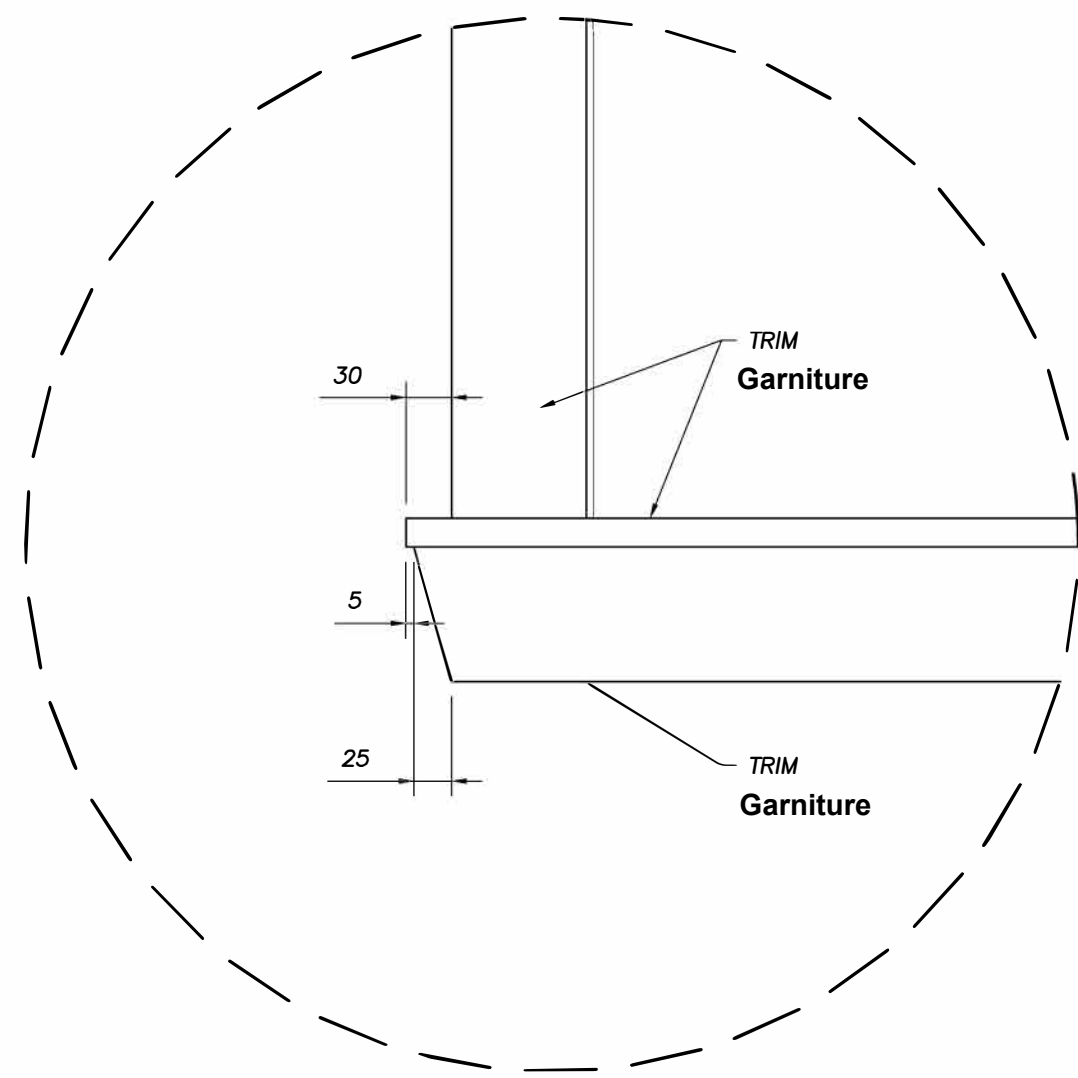

2 WINDOW SILL TRIM DETAIL
A6 DÉTAIL DE L'APPUI DE FENÊTRE

Les plaques supérieures doivent dépasser le mur en s'appuyant sur les pôtiaux

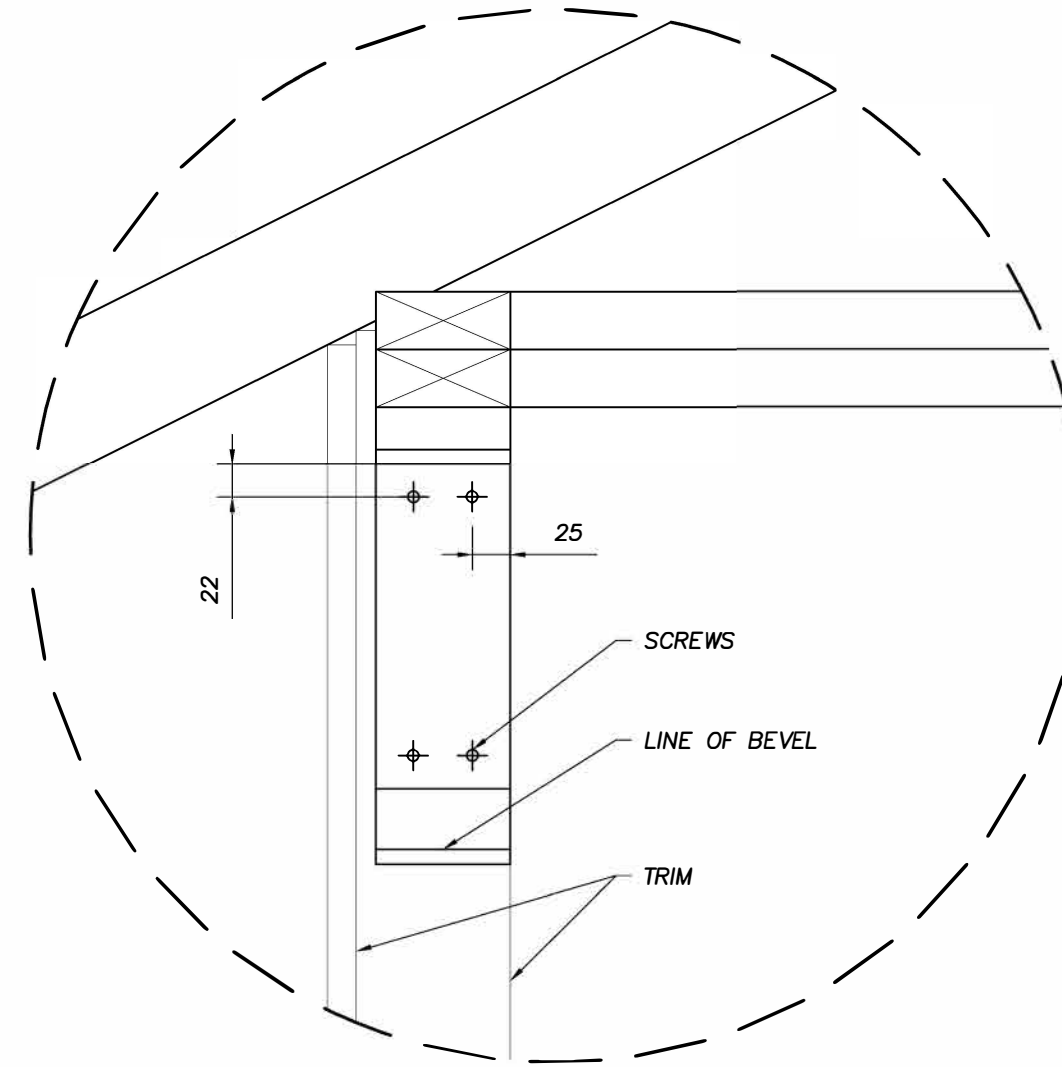
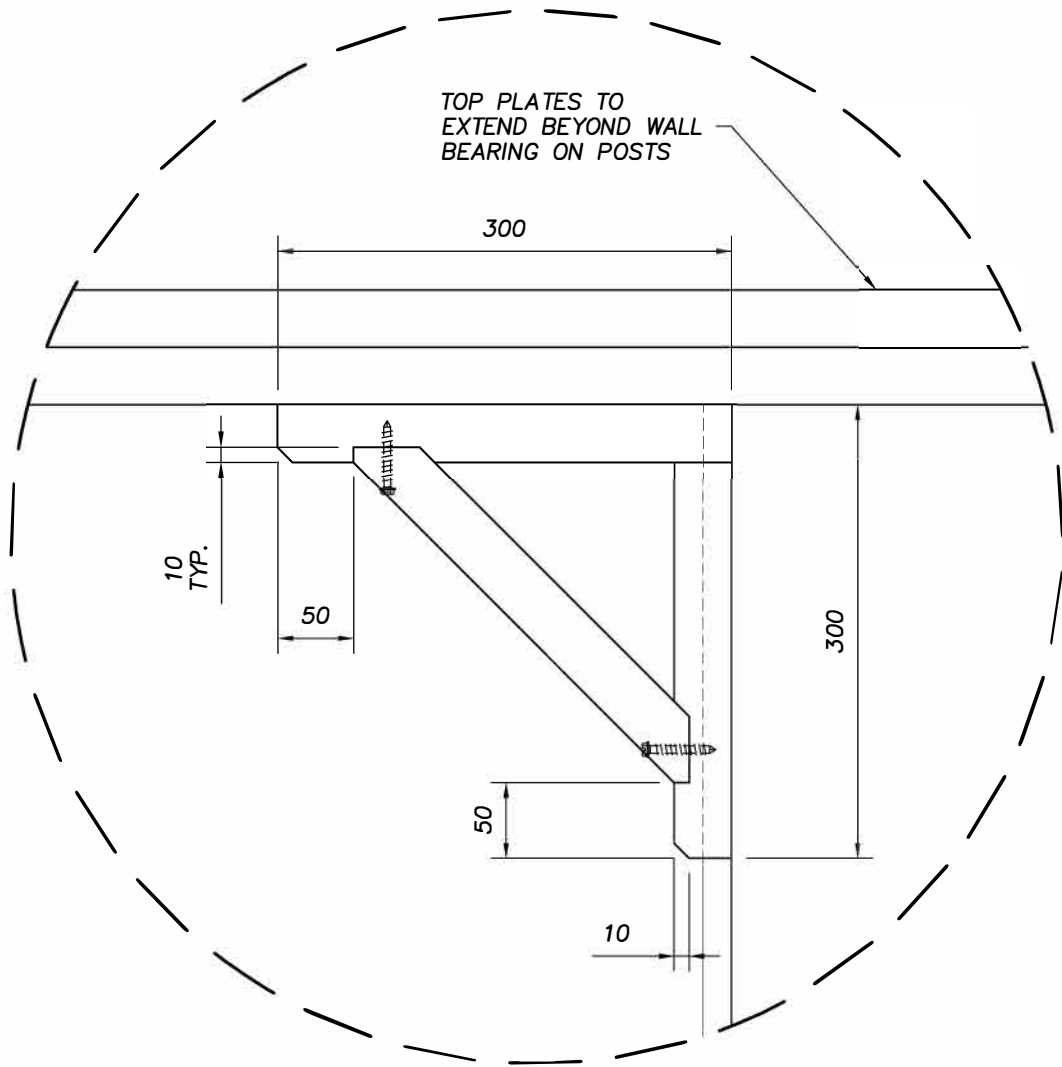

1 ARCHITECTURAL BRACKET DETAIL-A
A8 DÉTAIL DE L'ÉQUERRE ARCHITECTURALE-A

2 ARCHITECTURAL BRACKET DETAIL-B
A8 DÉTAIL DE L'ÉQUERRE ARCHITECTURALE-B

N°	Diffusé pour	date
1	Diffusé pour un examen à 50 %	26 mai 2022
2	Diffusé pour un examen à 75 %	30 juin 2022
3	Diffusé pour un examen à 99 %	18 nov. 2022

Notes générales
POUR USAGE PÉDAGOGIQUE
SEULEMENT



CLIENT NAME:
SKILLS CANADA

PROJECT NAME:
Charpenterie
Postsecondaire

DRAWING TITLE:
DÉTAILS

DATE: MAY. 2022 SHEET No.

DRAWN BY: JAVA

SCALE: NOT TO SCALE

A19

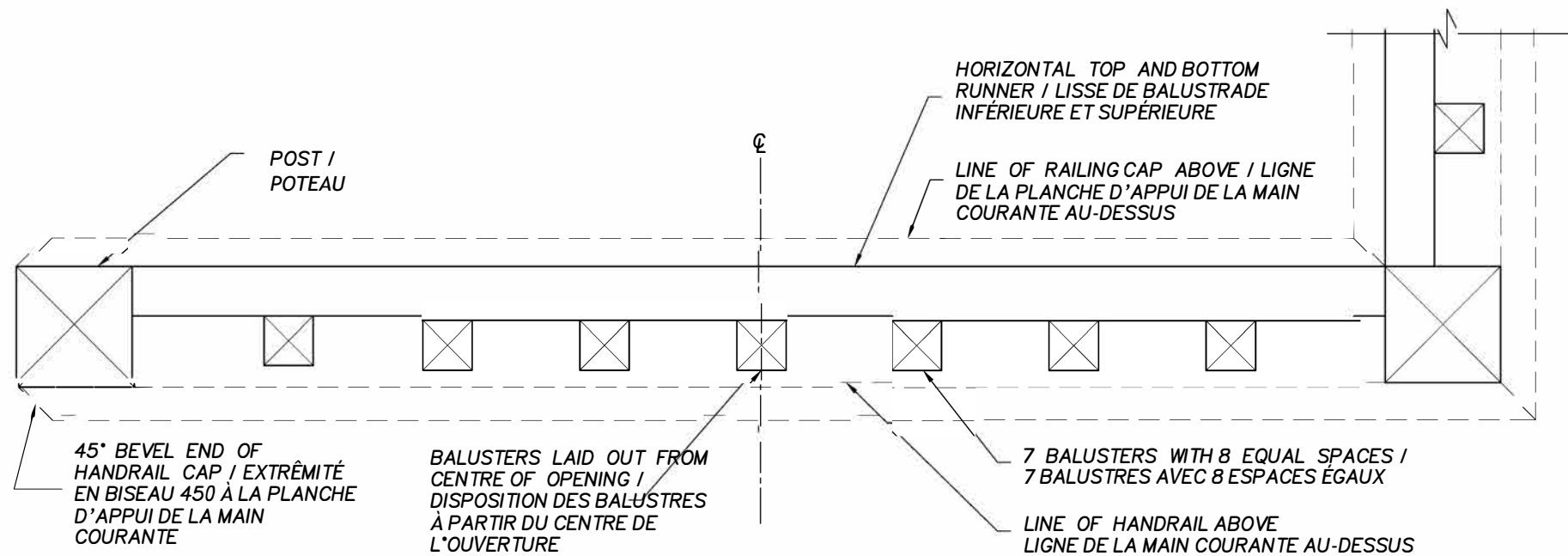

**1 FRONT RAILING PLAN /
PLAN DE LA BALUSTRADE AVANT**

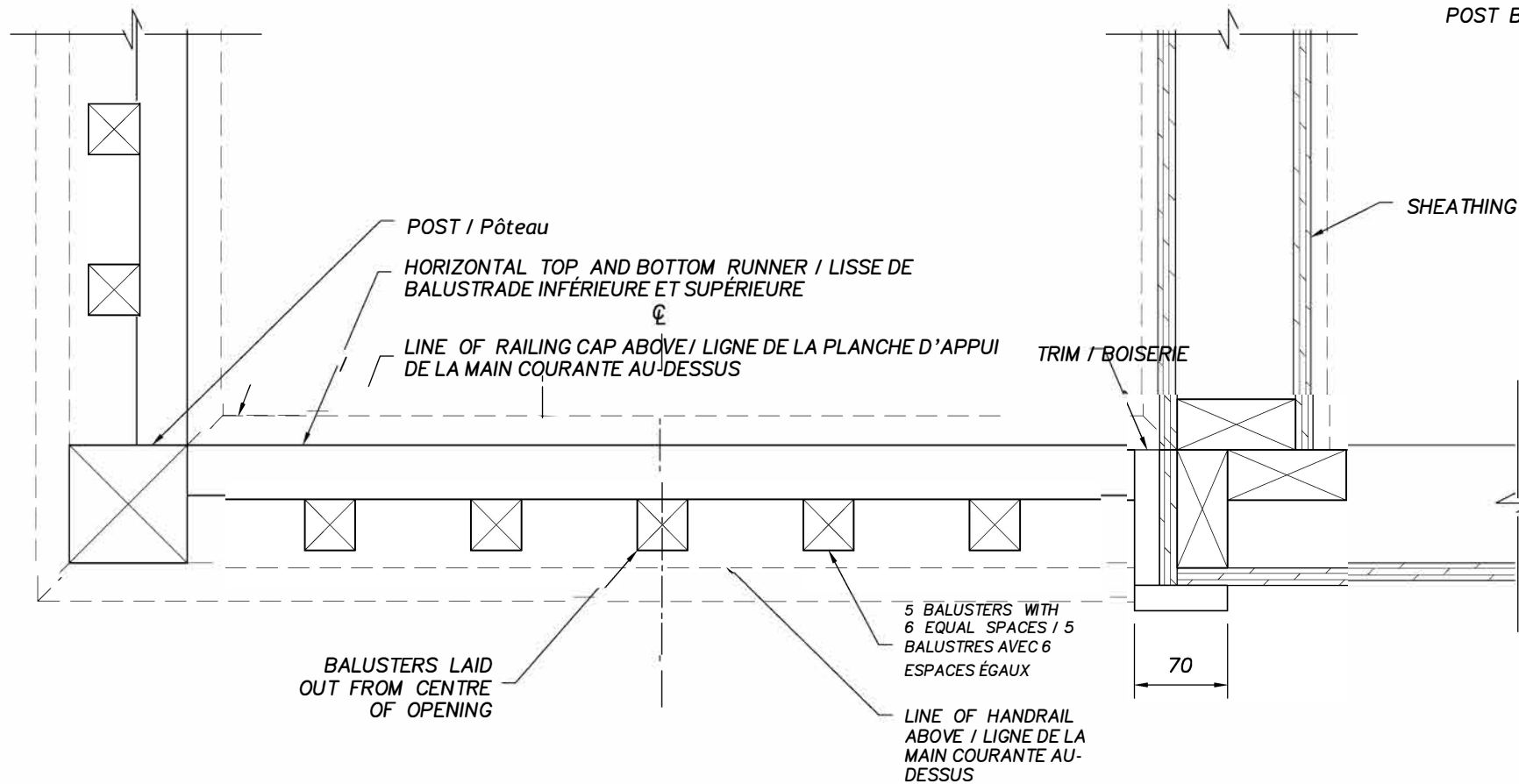

2 SIDE RAILING PLAN / PLAN LATÉRAL DE LA BALUSTRADE

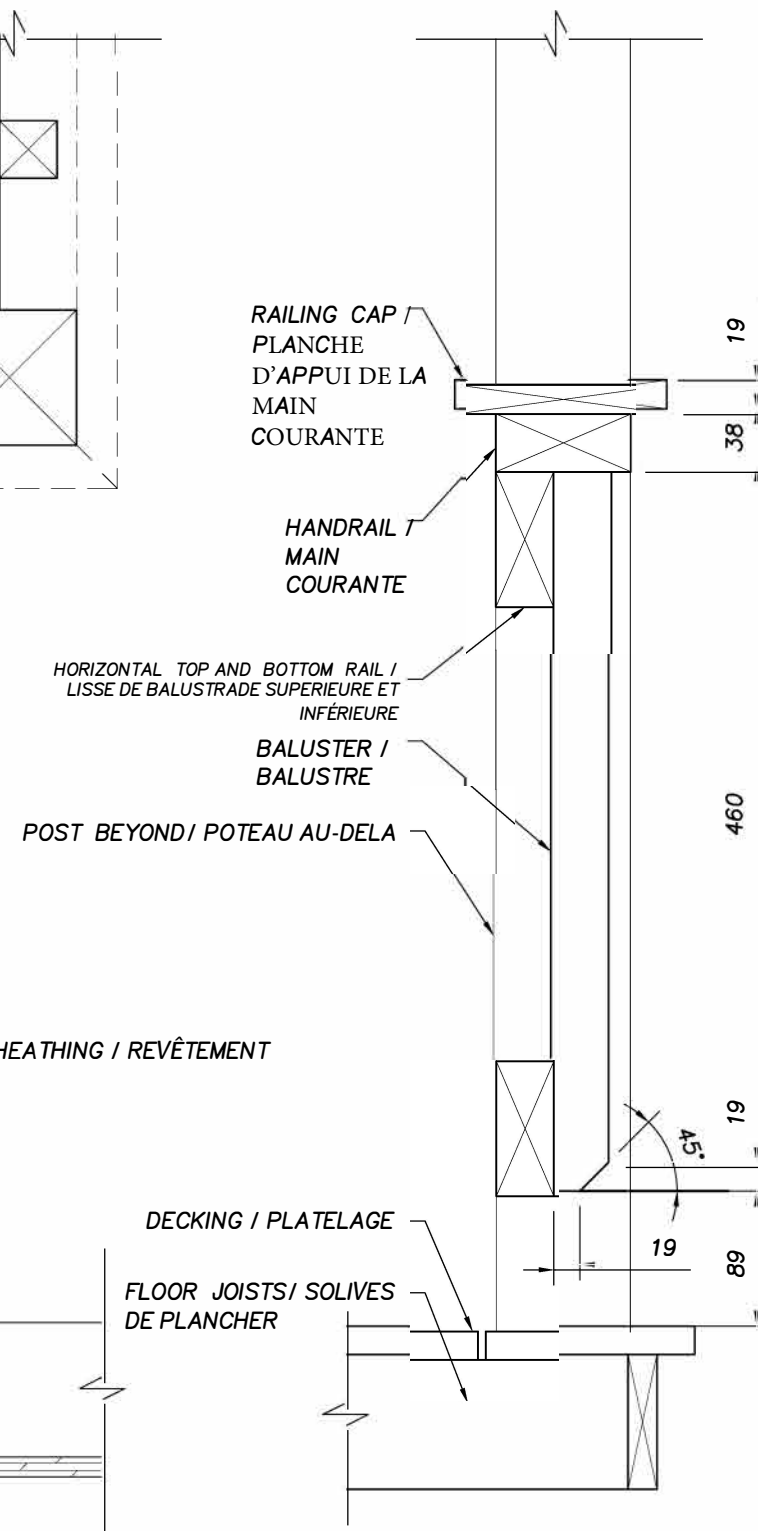

**3 TYP. BALUSTER SECTION
COUPE D'UN BALUSTRE (TYP.)**

N°	Diffusé pour	date
1	Diffusé pour un examen à 50 %	26 mai 2022
2	Diffusé pour un examen à 75 %	30 juin 2022
3	Diffusé pour un examen à 99 %	18 nov. 2022

Toutes les parties du garde-corps doivent être vissées, à l'exception du capuchon.



CLIENT NAME:
SKILLS CANADA

PROJECT NAME:
CARPENTRY / CHARPENTRY
POST-SECONDARY POSTSECONDAIRE

DETAILS

DATE: MAY. 2022 SHEET No.
DRAWN BY: JAVA
SCALE: NOT TO SCALE

A20